



T.C.
KONYA
SEYDİŞEHİR BELEDİYESİ
İMAR VE ŞEHİRCİLİK
MÜDÜRLÜĞÜ

İMAR DURUM BELGESİ

MAKBUZ

ADI/SOYADI	SEYDİŞEHİR BELEDİYESİ			TARİH	
TAPU MAHALLESİ	Alaylariki	TAPU TESCİL TARİHİ	09.02.2009	NO	
İMAR DURUM BELGESİNDEKİ İSİMLER BİLGİ AMAÇLIDIR. RESMİ İŞLEMLERDE TAPU SENEDİNDEKİ İSİMLER GEÇERLİDİR.					
İLGİ: 21.07.2020 TARİH ve 2694 SAYILI MÜRACAATINA İSTİNADEN DÜZENLENMİŞTİR.					

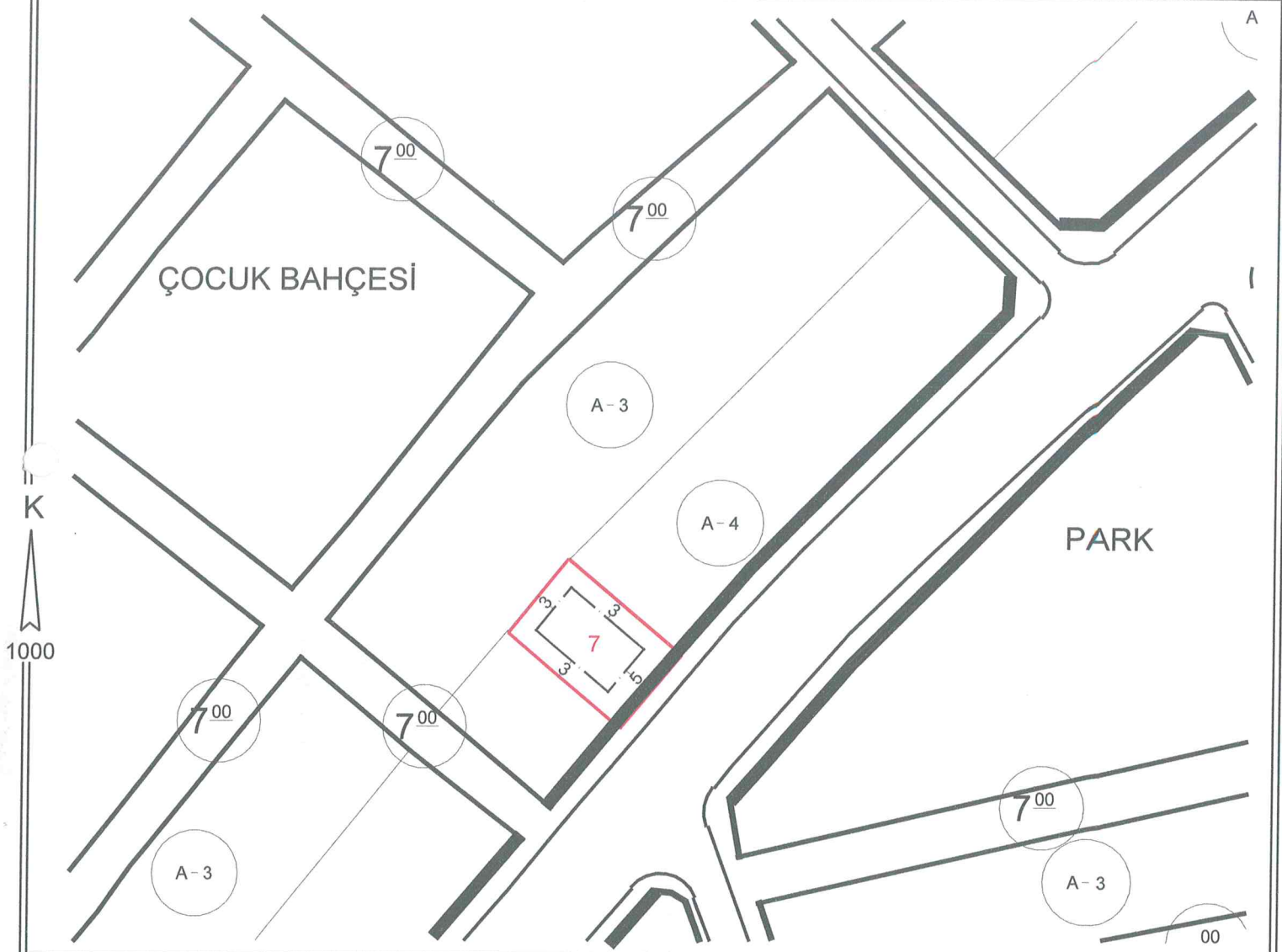

ALAN NOTLARI:

1- İmar durum belgesinde belirtilmeyen hususlarda Konya Büyükşehir Belediye Meclisi tarafından il genelinde uygulamayı standartlaştırmak amacıyla alınmış uygulamaya yönelik kararlara ve Planlı Alanlar İmar Yönetmeliği hükümlerine uyulacaktır.

(Seydişehir Uygulama İmar Planı notları, Konya Büyükşehir Belediye Meclisinin 18.05.2018 gün ve 576 sayılı kararı ile yeniden düzenlenmiştir.)

BINA YÜKSEKLİĞİ	4 kat	İNŞAAT NIZAMI	Ayrık	TAKS - KAKS	0.30 - 0.90	
ÖN BAHÇE MESAFESİ	En az 5 m.	PLAN TASDİK TARİHİ	17.02.1989	TADİLAT TARİHİ		ÖLÇEK 1/1000
YAN BAHÇE MESAFESİ	En az 3 m.	OTOPARK BÖLGE NO		KADASTRO, İMAR PAFTALAMA VE KOORDİNAT SİSTEMİ YEREL 'DİR		
ARKA BAHÇE MESAFESİ	En az 3 m.		PAFTA	ADA	PARSEL	M2
ALAN KULLANIMI	Konut alanı	İMAR PLANI	19K-2B	643	7	348.81
JEOLOJİK DURUM	ÖA.5-1	KADASTRO				

DÜZENLEYEN
12.08.2020

KONTROL EDEN
12.08.2020

ONAYLAYAN
12.08.2020

Serkan SAĞLAM
Harita Teknikeri

Ramazan HARMANCI
Şehir Plancısı

Mehmet KELLE
İmar ve Şehircilik Müdürü V.

BU İMAR DURUMU YÜRÜRLÜKTEKİ İMAR PLANI VE MEVZUATA GÖRE TANZİM EDİLMİŞTİR. İMAR DURUMU İLE YALNIZ PROJE TANZİM EDİLEBİLİR. İNŞAAT YAPTIRILAMAZ. İMAR PLANINDA BİR DEĞİŞİKLİK OLURSA HERHANGİ BİR HAK İDDİA EDİLEMEZ. İMAR DURUMU İÇİN VERİLDİ. BİR YIL GEÇERLİDİR. SEHVEN HATALI VERİLEN İMAR ÇAPLARINDA İMAR PLANI GEÇERLİDİR. PARSELİN JEOLOJİK DURUMU İLE İLGİLİ AYRINTILI BİLGİ www.konyakbs.com WEB ADRESİNDEN ALINABİLİR.



T.C.
KONYA
SEYDİŞEHİR BELEDİYESİ
İMAR VE ŞEHİRCİLİK
MÜDÜRLÜĞÜ

İMAR DURUM BELGESİ

MAKBUZ

ADI/SOYADI	SEYDİŞEHİR BELEDİYESİ			TARİH	
TAPU MAHALLESİ	Alaylariki	TAPU TESCİL TARİHİ	23.02.1989	NO	
İMAR DURUM BELGESİNDEKİ İSİMLER BİLGİ AMAÇLIDIR. RESMİ İŞLEMLERDE TAPU SENEDİNDEKİ İSİMLER GEÇERLİDİR.					
İLGİ: 21.07.2020 TARİH ve 2694 SAYILI MÜRACAATINA İSTİNADEN DÜZENLENMİŞTİR.					

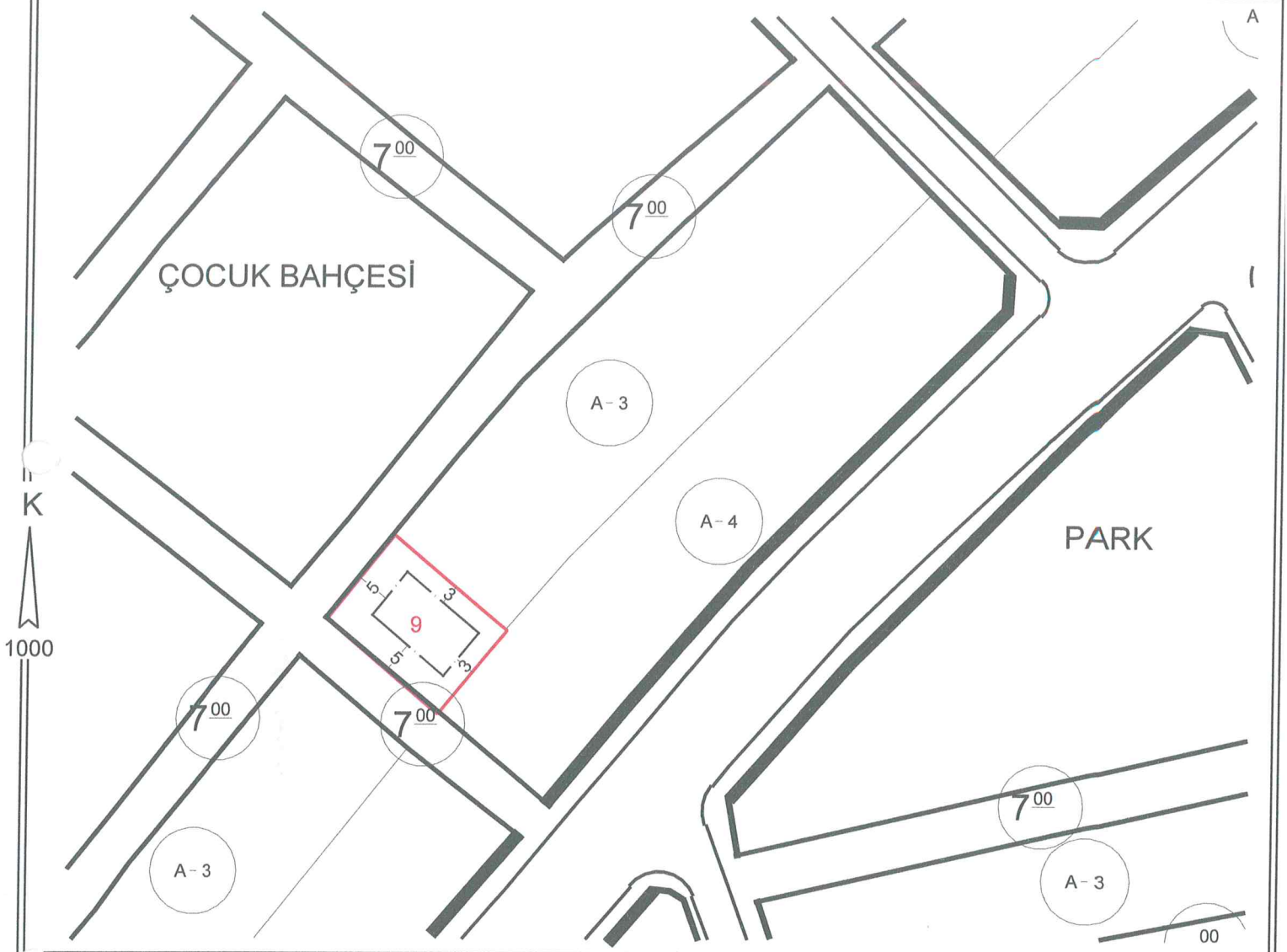

ALAN NOTLARI:

- 1- Ayrık nizam 2 ve 3 kata imarlı konut alanlarında tek katlı veya müstakil dubleks, tripleks yapı yapılabilir.
- 2- İmar durum belgesinde belirtilmeyen hususlarda Konya Büyükşehir Belediye Meclisi tarafından il genelinde uygulamayı standartlaştırmak amacıyla alınmış uygulamaya yönelik kararlara ve Planlı Alanlar İmar Yönetmeliği hükümlerine uyulacaktır.

(Seydişehir Uygulama İmar Planı notları, Konya Büyükşehir Belediye Meclisinin 18.05.2018 gün ve 576 sayılı kararı ile yeniden düzenlenmiştir.)

BİNA YÜKSEKLİĞİ	3 kat	İNŞAAT NIZAMI	Ayrık	TAKS - KAKS	0.30 - 0.90
ÖN BAHÇE MESAFESİ	En az 5 m.	PLAN TASDİK TARİHİ	17.02.1989	TADİLAT TARİHİ	
YAN BAHÇE MESAFESİ	En az 3 m..	OTOPARK BÖLGE NO		KADASTRO, İMAR PAFTALAMA VE KOORDİNAT SİSTEMİ YEREL 'DIR	ÖLÇEK 1/1000
ARKA BAHÇE MESAFESİ	---	PAFTA		ADA	PARSEL
ALAN KULLANIMI	Konut alanı	İMAR PLANI	19K-2B	643	9
JEOLOJİK DURUM	ÖA.5-1	KADASTRO			391.85

DÜZENLEYEN
12.08.2020

KONTROL EDEN
12.08.2020

ONAYLAYAN
12.08.2020

Serkan SAĞLAM
Harita Teknikeri

Ramazan HARMANCI
Şehir Plancısı

Mehmet KELLE
İmar ve Şehircilik Müdürü V.

BU İMAR DURUMU YÜRÜRLÜKTEKİ İMAR PLANI VE MEVZUATA GÖRE TANZİM EDİLMİŞTİR. İMAR DURUMU İLE YALNIZ PROJE TANZİM EDİLEBİLİR. İNŞAAT YAPTIRILAMAZ. İMAR PLANINDA BİR DEĞİŞİKLİK OLURSA HERHANGİ BİR HAK İDDİA EDİLEMEZ. İMAR DURUMU İÇİN VERİLDİ. BİR YIL GEÇERLİDİR. SEHVEN HATALI VERİLEN İMAR ÇAPLARINDA İMAR PLANI GEÇERLİDİR. PARSELİN JEOLOJİK DURUMU İLE İLGİLİ AYRINTILI BİLGİ www.konyakbs.com WEB ADRESİNDEN ALINABİLİR.



T.C.
KONYA
SEYDİŞEHİR BELEDİYESİ
İMAR VE ŞEHİRCİLİK
MÜDÜRLÜĞÜ

İMAR DURUM BELGESİ

MAKBUZ

ADI/SOYADI	SEYDİŞEHİR BELEDİYESİ			TARİH	
TAPU MAHALLESİ	Alaylariki	TAPU TESCİL TARİHİ	23.02.1989	NO	
İMAR DURUM BELGESİNDEKİ İSİMLER BİLGİ AMAÇLIDIR. RESMİ İŞLEMLERDE TAPU SENEDİNDEKİ İSİMLER GEÇERLİDİR.					
İLGİ: 21.07.2020 TARİH ve 2694 SAYILI MÜRACAATINA İSTİNADEN DÜZENLENMİŞTİR.					

ÇOCUK BAHÇESİ

PARK

K
1000

AN NOTLARI:

- Ayrık nizam 2 ve 3 kata imarlı konut alanlarında tek katlı veya müstakil dubleks, tripleks yapı yapılabilir.
- İmar durum belgesinde belirtilmeyen hususlarda Konya Büyükşehir Belediye Meclisi tarafından il genelinde uygulamayı standartlaştırmak amacıyla alınmış uygulamaya yönelik kararlara ve Planlı Alanlar İmar Yönetmeliği hükümlerine uyulacaktır.

(Seydişehir Uygulama İmar Planı notları, Konya Büyükşehir Belediye Meclisinin 18.05.2018 gün ve 576 sayılı kararı ile yeniden düzenlenmiştir.)

BINA YÜKSEKLİĞİ	3 kat	İNŞAAT NIZAMI	Ayrık	TAKS - KAKS	0.30 - 0.90
ÖN BAHÇE MESAFESİ	En az 5 m.	PLAN TASDİK TARİHİ	17.02.1989	TADILAT TARİHİ	
YAN BAHÇE MESAFESİ	En az 3 m.	OTOPARK BÖLGE NO		KADASTRO, İMAR PAFTALAMA VE KOORDİNAT SİSTEMİ YEREL 'DİR	ÖLÇEK 1/1000
ARKA BAHÇE MESAFESİ	En az 3 m.	PAFTA		ADA	PARSEL M2
ALAN KULLANIMI	Konut alanı	İMAR PLANI	19K-2B	643	10 348.02
JEOLJİK DURUM	ÖA.5-1	KADASTRO			

DÜZENLEYEN
12.08.2020

KONTROL EDEN
12.08.2020

ONAYLAYAN
12.08.2020

Serkan SAĞLAM
Harita Teknikeri

Ramazan HARMANCI
Şehir Plancısı

Metmet KELLE
İmar ve Şehircilik Müdür V.

BU İMAR DURUMU YÜRÜRLÜKTEKİ İMAR PLANI VE MEVZUATA GÖRE TANZİM EDİLMİŞTİR. İMAR DURUMU İLE YALNIZ PROJE TANZİM EDİLEBİLİR. İNŞAAT YAPTIRILAMAZ. İMAR PLANINDA BİR DEĞİŞİKLİK OLURSA HERHANGİ BİR HAK İDDİA EDİLEMEZ. İMAR DURUMU İÇİN VERİLDİ. BİR YIL GEÇERLİDİR. SEHVEN HATALI VERİLEN İMAR ÇAPLARINDA İMAR PLANI GEÇERLİDİR. PARSELİN JEOLJİK DURUMU İLE İLGİLİ AYRINTILI BİLGİ www.konyakbs.com WEB ADRESİNDEN ALINABİLİR.



T.C.
KONYA
SEYDİŞEHİR BELEDİYESİ
İMAR VE ŞEHİRCİLİK
MÜDÜRLÜĞÜ

İMAR DURUM BELGESİ

MAKBUZ

ADI/SOYADI	SEYDİŞEHİR BELEDİYESİ		TARİH	
TAPU MAHALLESİ	Alaylariki	TAPU TESCİL TARİHİ	23.02.1989	NO
İMAR DURUM BELGESİNDEKİ İSİMLER BİLGİ AMAÇLIDIR. RESMİ İŞLEMLERDE TAPU SENEDİNDEKİ İSİMLER GEÇERLİDİR.				SAYI
İLGİ: 21.07.2020 TARİH ve 2694 SAYILI MÜRACAATINA İSTİNADEN DÜZENLENMİŞTİR.				

ÇOCUK BAHÇESİ

PARK

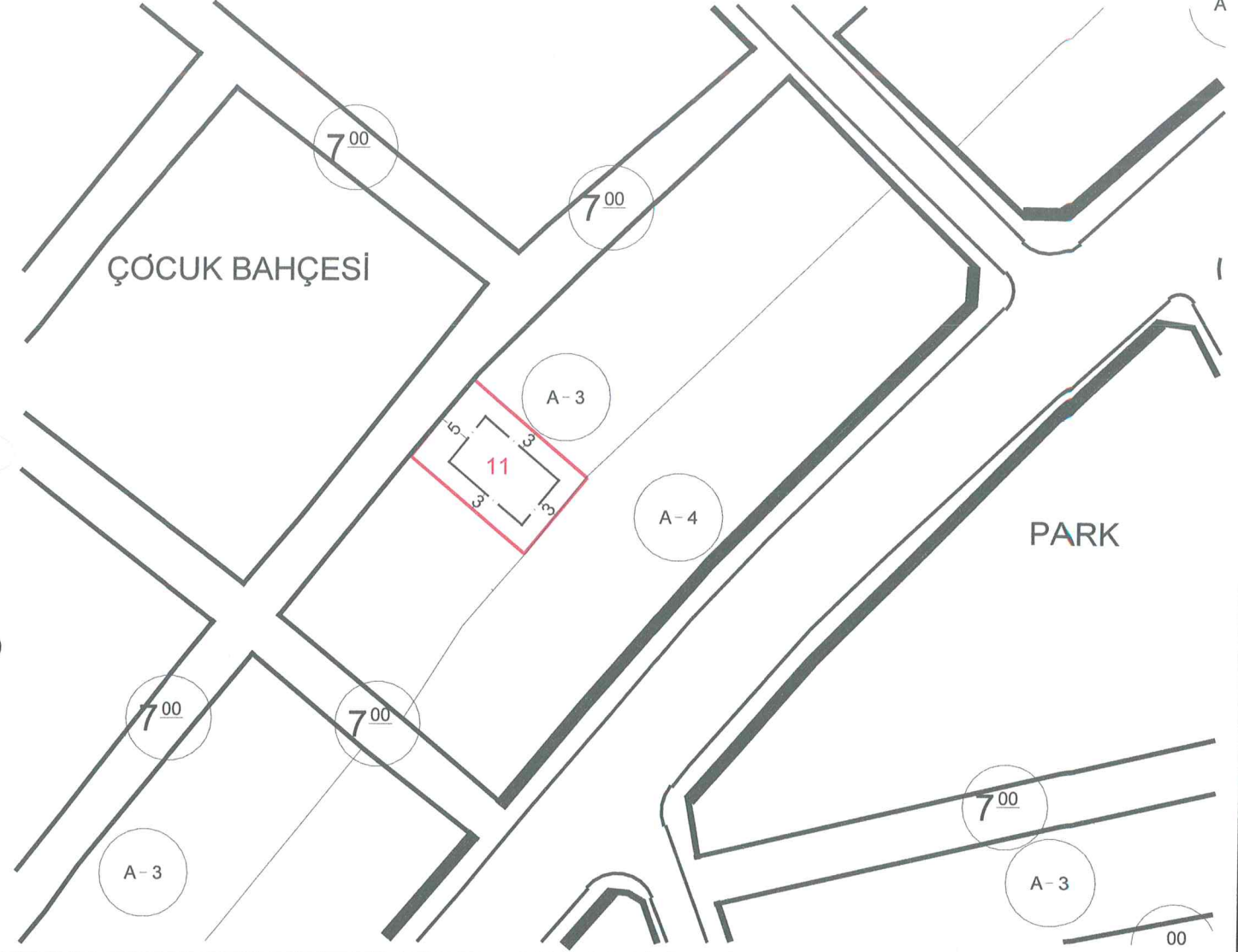

AN NOTLARI:

- 1- Ayrık nizam 2 ve 3 kata imarlı konut alanlarında tek katlı veya müstakil dubleks, tripleks yapı yapılabilir.
- 2- İmar durum belgesinde belirtilmeyen hususlarda Konya Büyükşehir Belediye Meclisi tarafından il genelinde uygulamayı standartlaştırmak amacıyla alınmış uygulamaya yönelik kararlara ve Planlı Alanlar İmar Yönetmeliği hükümlerine uyulacaktır.

(Seydişehir Uygulama İmar Planı notları, Konya Büyükşehir Belediye Meclisinin 18.05.2018 gün ve 576 sayılı kararı ile yeniden düzenlenmiştir.)

BİNA YÜKSEKLİĞİ	3 kat	İNŞAAT NIZAMI	Ayrık	TAKS - KAKS	0.30 - 0.90
ÖN BAHÇE MESAFESİ	En az 5 m.	PLAN TASDİK TARİHİ	17.02.1989	TADILAT TARİHİ	
YAN BAHÇE MESAFESİ	En az 3 m.	OTOPARK BÖLGE NO		KADASTRO, İMAR PAFTALAMA VE KOORDİNAT SİSTEMİ YEREL 'DİR	ÖLÇEK 1/1000
ARKA BAHÇE MESAFESİ	En az 3 m.	PAFTA		ADA	PARSEL M2
ALAN KULLANIMI	Konut alanı	İMAR PLANI	19K-2B	643	11 356.42
JEOLOJİK DURUM	ÖA.5-1	KADASTRO			

DÜZENLEYEN
12.08.2020

KONTROL EDEN
12.08.2020

ONAYLAYAN
12.08.2020

Serkan SAĞLAM
Harita Teknikeri

Ramazan HARMANCI
Şehir Plancısı

Mehmet KELLE
İmar ve Şehircilik Müdür V.

BU İMAR DURUMU YÜRÜRLÜKTEKİ İMAR PLANI VE MEVZUATA GÖRE TANZİM EDİLMİŞTİR. İMAR DURUMU İLE YALNIZ PROJE TANZİM EDİLEBİLİR. İNŞAAT YAPTIRILAMAZ. İMAR PLANINDA BİR DEĞİŞİKLİK OLURSA HERHANGİ BİR HAK İDDİA EDİLEMEZ. İMAR DURUMU İÇİN VERİLDİ. BİR YIL GEÇERLİDİR. SEHVEN HATALI VERİLEN İMAR ÇAPLARINDA İMAR PLANI GEÇERLİDİR. PARSELİN JEOLOJİK DURUMU İLE İLGİLİ AYRINTILI BİLGİ www.konyakbs.com WEB ADRESİNDEN ALINABİLİR.



T.C.
KONYA
SEYDİŞEHİR BELEDİYESİ
İMAR VE ŞEHİRCİLİK
MÜDÜRLÜĞÜ

İMAR DURUM BELGESİ

MAKBUZ

ADI/SOYADI	SEYDİŞEHİR BELEDİYESİ		TARİH	
TAPU MAHALLESİ	Alaylariki	TAPU TESCİL TARİHİ	23.02.1989	NO
İMAR DURUM BELGESİNDEKİ İSİMLER BİLGİ AMAÇLIDIR. RESMİ İŞLEMLERDE TAPU SENEDİNDEKİ İSİMLER GEÇERLİDİR.				
İLGİ: 21.07.2020 TARİH ve 2694 SAYILI MÜRACAATINA İSTİNADEN DÜZENLENMİŞTİR.				

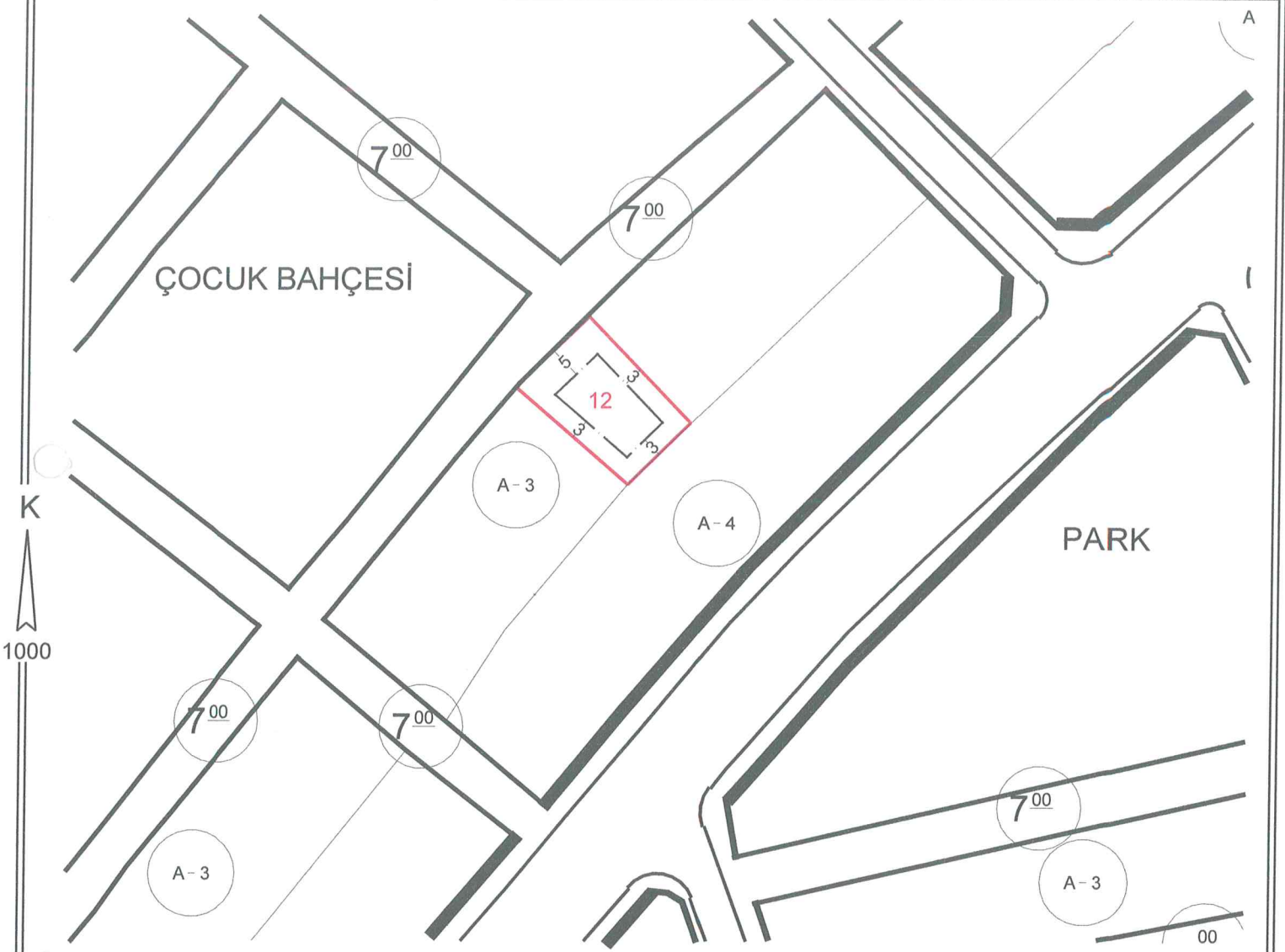

GENEL NOTLARI:

- Ayrık nizam 2 ve 3 kata imarlı konut alanlarında tek katlı veya müstakil dubleks, tripleks yapı yapılabilir.
- İmar durum belgesinde belirtilmeyen hususlarda Konya Büyükşehir Belediye Meclisi tarafından il genelinde uygulamayı standartlaştırmak amacıyla alınmış uygulamaya yönelik kararlara ve Planlı Alanlar İmar Yönetmeliği hükümlerine uyulacaktır.

(Sevdicehir Uygulama İmar Planı notları, Konya Büyükşehir Belediye Meclisinin 18.05.2018 gün ve 576 sayılı kararı ile yeniden düzenlenmiştir.)

BINA YÜKSEKLİĞİ	3 kat	İNŞAAT NİZAMI	Ayrık	TAKS - KAKS	0.30 - 0.90
ÖN BAHÇE MESAFESİ	En az 5 m.	PLAN TASDİK TARİHİ	17.02.1989	TADİLAT TARİHİ	ÖLÇEK 1/1000
YAN BAHÇE MESAFESİ	En az 3 m..	OTOPARK BÖLGE NO		KADASTRO, İMAR PAFTALAMA VE KOORDİNAT SİSTEMİ YEREL 'DİR	
ARKA BAHÇE MESAFESİ	En az 3 m.	PAFTA	ADA	PARSEL	M2
ALAN KULLANIMI	Konut alanı	İMAR PLANI	19K-2B	643	12 346.49
JEOLOJİK DURUM	ÖA.5-1	KADASTRO			

DÜZENLEYEN
12.08.2020

KONTROL EDEN
12.08.2020

ONAYLAYAN
12.08.2020

Serkan SAĞLAM
Harita Teknikeri

Ramazan HARMANCI
Şehir Plancısı

Mehmet KELLE
İmar ve Şehircilik Müdür V.

BU İMAR DURUMU YÜRÜRLÜKTEKİ İMAR PLANI VE MEVZUATA GÖRE TANZİM EDİLMİŞTİR. İMAR DURUMU İLE YALNIZ PROJE TANZİM EDİLEBİLİR. İNŞAAT YAPTIRILAMAZ. İMAR PLANINDA BİR DEĞİŞİKLİK OLURSA HERHANGİ BİR HAK İDDİA EDİLEMEZ. İMAR DURUMU İÇİN VERİLDİ. BİR YIL GEÇERLİDİR. SEHVEN HATALI VERİLEN İMAR ÇAPLARINDA İMAR PLANI GEÇERLİDİR. PARSELİN JEOLOJİK DURUMU İLE İLGİLİ AYRINTILI BİLGİ www.konyakbs.com WEB ADRESİNDEN ALINABİLİR.

İMAR DURUM BELGESİ

MAKBUZ



T.C.
KONYA
SEYDİŞEHİR BELEDİYESİ
İMAR VE ŞEHİRCİLİK
MÜDÜRLÜĞÜ

ADI/SOYADI	SEYDİŞEHİR BELEDİYESİ			TARİH	
TAPU MAHALLESİ	Alaylariki	TAPU TESCİL TARİHİ	23.02.1989	NO	
İMAR DURUM BELGESİNDEKİ İSİMLER BİLGİ AMAÇLIDIR. RESMİ İŞLEMLERDE TAPU SENEDİNDEKİ İSİMLER GEÇERLİDİR.					
İLGİ: 21.07.2020 TARİH ve 2694 SAYILI MÜRACAATINA İSTİNADEN DÜZENLENMİŞTİR.					

ÇOCUK BAHÇESİ

PARK

K
1000

GENEL NOTLARI:

- 1- Ayrık nizam 2 ve 3 kata imarlı konut alanlarında tek katlı veya müstakil dubleks, tripleks yapı yapılabilir.
- 2- İmar durum belgesinde belirtilmeyen hususlarda Konya Büyükşehir Belediye Meclisi tarafından il genelinde uygulamayı standartlaştırmak amacıyla alınmış uygulamaya yönelik kararlara ve Planlı Alanlar İmar Yönetmeliği hükümlerine uyulacaktır.

(Seydişehir Uygulama İmar Planı notları, Konya Büyükşehir Belediye Meclisinin 18.05.2018 gün ve 576 sayılı kararı ile yeniden düzenlenmiştir.)						
BİNA YÜKSEKLİĞİ	3 kat	İNŞAAT NIZAMI	Ayrık	TAKS - KAKS	0.30 - 0.90	
ÖN BAHÇE MESAFESİ	En az 5 m.	PLAN TASDİK TARİHİ	17.02.1989	TADİLAT TARİHİ	ÖLÇEK	1/1000
YAN BAHÇE MESAFESİ	En az 3 m..	OTOPARK BÖLGE NO		KADASTRO, İMAR PAFTALAMA VE KOORDİNAT SİSTEMİ YEREL 'DIR		
ARKA BAHÇE MESAFESİ	En az 3 m.	PAFTA	ADA	PARSEL	M2	
ALAN KULLANIMI	Konut alanı	İMAR PLANI	19K-2B	643	13	371.43
JEOLOJİK DURUM	ÖA.5-1	KADASTRO				

DÜZENLEYEN
12.08.2020KONTROL EDEN
12.08.2020ONAYLAYAN
12.08.2020Serkan SAĞLAM
Harita TeknikeriRamazan HARMANCI
Şehir PlancısıMehmet KELLE
İmar ve Şehircilik Müdür V.

BU İMAR DURUMU YÜRÜRLÜKTEKİ İMAR PLANI VE MEVZUATA GÖRE TANZİM EDİLMİŞTİR. İMAR DURUMU İLE YALNIZ PROJE TANZİM EDİLEBİLİR. İNŞAAT YAPTIRILAMAZ. İMAR PLANINDA BİR DEĞİŞİKLİK OLURSA HERHANGİ BİR HAK İDDİA EDİLEMEZ. İMAR DURUMU İÇİN VERİLDİ. BİR YIL GEÇERLİDİR. SEHVEN HATALI VERİLEN İMAR ÇAPLARINDA İMAR PLANI GEÇERLİDİR. PARSELİN JEOLOJİK DURUMU İLE İLGİLİ AYRINTILI BİLGİ www.konvakbs.com WEB ADRESİNDEN ALINABİLİR.



T.C.
KONYA
SEYDİŞEHİR BELEDİYESİ
İMAR VE ŞEHİRCİLİK
MÜDÜRLÜĞÜ

İMAR DURUM BELGESİ

MAKBUZ

ADI/SOYADI	SEYDİŞEHİR BELEDİYESİ			TARİH	
TAPU MAHALLESİ	Alaylariki	TAPU TESCİL TARİHİ	23.03.2009	NO	
İMAR DURUM BELGESİNDEKİ İSİMLER BİLGİ AMAÇLIDIR. RESMİ İŞLEMLERDE TAPU SENEDİNDEKİ İSİMLER GEÇERLİDİR.					
İLGİ: 21.07.2020 TARİH ve 2694 SAYILI MÜRACAATINA İSTİNADEN DÜZENLENMİŞTİR.					

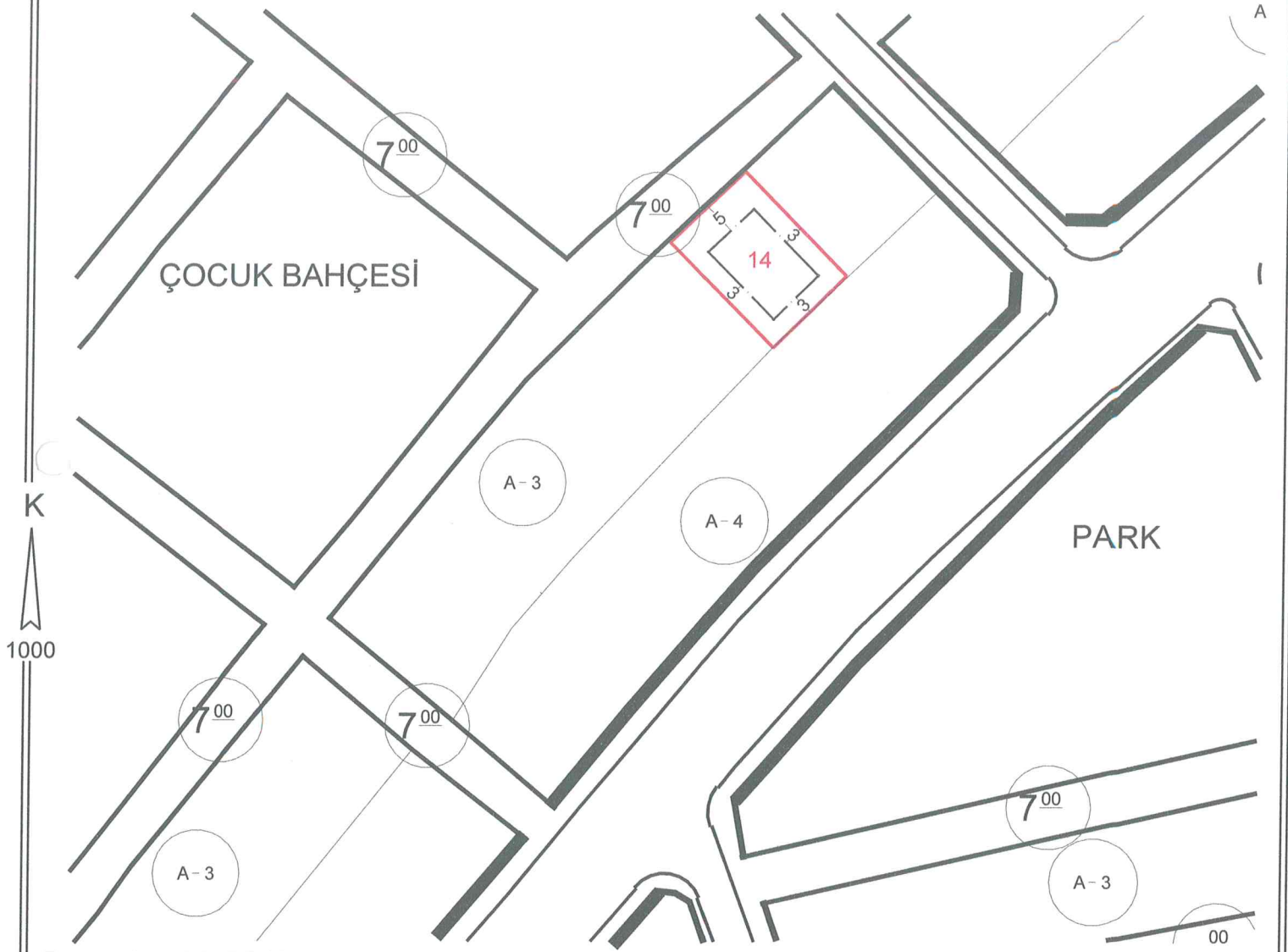

GENEL NOTLARI:

- Ayrıncı nizam 2 ve 3 kata imarlı konut alanlarında tek katlı veya müstakil dubleks, tripleks yapı yapılabilir.
- İmar durum belgesinde belirtilmeyen hususlarda Konya Büyükşehir Belediye Meclisi tarafından il genelinde uygulamayı standartlaştırmak amacıyla alınmış uygulamaya yönelik kararlara ve Planlı Alanlar İmar Yönetmeliği hükümlerine uyulacaktır.

(Seydişehir Uygulama İmar Planı notları, Konya Büyükşehir Belediye Meclisinin 18.05.2018 gün ve 576 sayılı kararı ile yeniden düzenlenmiştir.)

BİNA YÜKSEKLİĞİ	3 kat	İNŞAAT NIZAMI	Ayrıncı	TAKS - KAKS	0.30 - 0.90
ÖN BAHÇE MESAFESİ	En az 5 m.	PLAN TASDİK TARİHİ	17.02.1989	TADİLAT TARİHİ	
YAN BAHÇE MESAFESİ	En az 3 m.	OTOPARK BÖLGE NO		KADASTRO, İMAR PAFTALAMA VE KOORDİNAT SİSTEMİ YEREL 'DIR	ÖLÇEK 1/1000
ARKA BAHÇE MESAFESİ	En az 3 m.	PAFTA		ADA	PARSEL M2
ALAN KULLANIMI	Konut alanı	İMAR PLANI	19K-2B	643	14 366.20
JEOLOJİK DURUM	ÖA.5-1	KADASTRO			

DÜZENLEYEN
12.08.2020

KONTROL EDEN
12.08.2020

ONAYLAYAN
12.08.2020

Serkan SAĞLAM
Harita Teknikeri

Ramazan HARMANCI
Şehir Plancısı

Mehmet KELLE
İmar ve Şehircilik Müdürü V.

BU İMAR DURUMU YÜRÜRLÜKTEKİ İMAR PLANI VE MEVZUATA GÖRE TANZİM EDİLMİŞTİR. İMAR DURUMU İLE YALNIZ PROJE TANZİM EDİLEBİLİR. İNŞAAT YAPTIRILAMAZ. İMAR PLANINDA BİR DEĞİŞİKLİK OLURSA HERHANGİ BİR HAK İDDİA EDİLEMEZ. İMAR DURUMU İÇİN VERİLDİ. BİR YIL GEÇERLİDİR. SEHVEN HATALI VERİLEN İMAR ÇAPLARINDA İMAR PLANI GEÇERLİDİR. PARSELİN JEOLOJİK DURUMU İLE İLGİLİ AYRINTILI BİLGİ www.konyakbs.com WEB ADRESİNDEN ALINABİLİR.



T.C.
KONYA
SEYDİŞEHİR BELEDİYESİ
İMAR VE ŞEHİRCİLİK
MÜDÜRLÜĞÜ

İMAR DURUM BELGESİ

MAKBUZ

ADI/SOYADI	SEYDİŞEHİR BELEDİYESİ			TARİH		
TAPU MAHALLESİ	Alaylariki	TAPU TESCİL TARİHİ	23.02.1989	NO		
İMAR DURUM BELGESİNDEKİ İSİMLER BİLGİ AMAÇLIDIR. RESMİ İŞLEMLERDE TAPU SENEDİNDEKİ İSİMLER GEÇERLİDİR.					SAYI	
İLGİ: 21.07.2020 TARİH VE 2694 SAYILI MÜRACAATINA İSTİNADEN DÜZENLENMİŞTİR.						

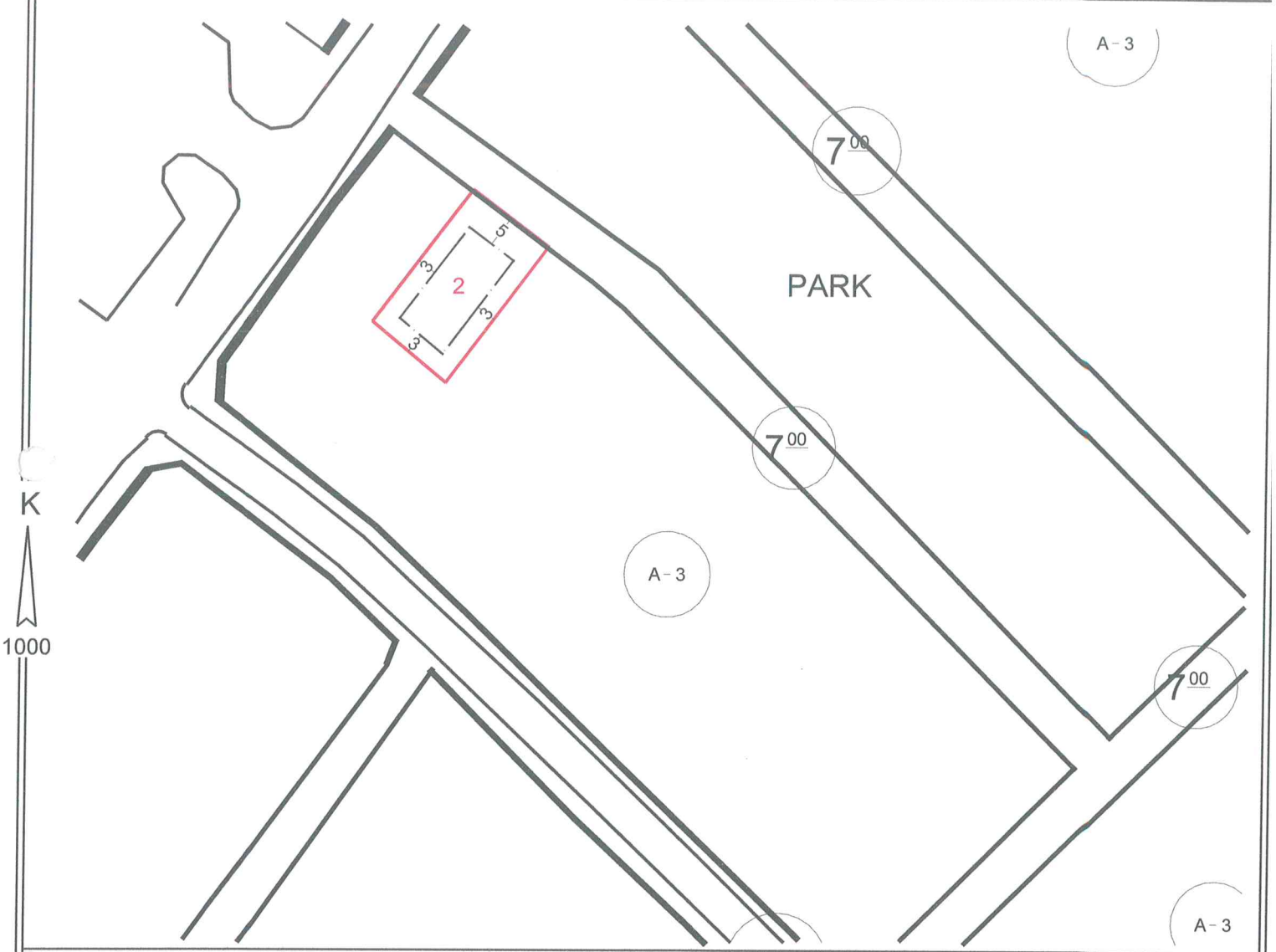

LAN NOTLARI:

- 1- Ayrık nizam 2 ve 3 kata imarlı konut alanlarında tek katlı veya müstakil dubleks, tripleks yapı yapılabilir.
- 2- İmar durum belgesinde belirtilmeyen hususlarda Konya Büyükşehir Belediye Meclisi tarafından il genelinde uygulamayı standartlaştırmak amacıyla alınmış uygulamaya yönelik kararlara ve Planlı Alanlar İmar Yönetmeliği hükümlerine uyulacaktır.

(Seydişehir Uygulama İmar Planı notları, Konya Büyükşehir Belediye Meclisinin 18.05.2018 gün ve 576 sayılı kararı ile yeniden düzenlenmiştir.)

BINA YÜKSEKLİĞİ	3 kat	İNŞAAT NIZAMI	Ayrık	TAKS - KAKS	0.30 - 0.90		
ÖN BAHÇE MESAFESİ	En az 5 m.	PLAN TASDİK TARİHİ	17.02.1989	TADİLAT TARİHİ		ÖLÇEK	1/1000
YAN BAHÇE MESAFESİ	En az 3 m.	OTOPARK BÖLGE NO		KADASTRO, İMAR PAFTALAMA VE KOORDİNAT SİSTEMİ YEREL 'DIR			
ARKA BAHÇE MESAFESİ	En az 3 m	PAFTA		ADA	PARSEL	M2	
ALAN KULLANIMI	Konut alanı	İMAR PLANI	19K-2A 19K-2B	659	2	401.22	
JEOLOJİK DURUM	ÖA.5-1	KADASTRO					

DÜZENLEYEN
12.08.2020

KONTROL EDEN
12.08.2020

ONAYLAYAN
12.08.2020

Serkan SAĞLAM
Harita Teknikeri

Ramazan HARMANCI
Şehir Plancısı

Mehmet KELLE
İmar ve Şehircilik Müdürü V.

BU İMAR DURUMU YÜRÜRLÜKTEKİ İMAR PLANI VE MEVZUATA GÖRE TANZİM EDİLMİŞTİR. İMAR DURUMU İLE YALNIZ PROJE TANZİM EDİLEBİLİR. İNŞAAT YAPTIRILAMAZ. İMAR PLANINDA BİR DEĞİŞİKLİK OLURSA HERHANGİ BİR HAK İDDİA EDİLEMEZ. İMAR DURUMU İÇİN VERİLDİ. BİR YIL GEÇERLİDİR. SEHVEN HATALI VERİLEN İMAR ÇAPLARINDA İMAR PLANI GEÇERLİDİR. PARSELİN JEOLOJİK DURUMU İLE İLGİLİ AYRINTILI BİLGİ www.konyakbs.com WEB ADRESİNDEN ALINABİLİR.



T.C.
KONYA
SEYDİŞEHİR BELEDİYESİ
İMAR VE ŞEHİRCİLİK
MÜDÜRLÜĞÜ

İMAR DURUM BELGESİ

MAKBUZ

ADI/SOYADI	SEYDİŞEHİR BELEDİYESİ			TARİH	
TAPU MAHALLESİ	Alaylariki	TAPU TESCİL TARİHİ	23.02.1989	NO	
İMAR DURUM BELGESİNDEKİ İSİMLER BİLGİ AMAÇLIDIR. RESMİ İŞLEMLERDE TAPU SENEDİNDEKİ İSİMLER GEÇERLİDİR.					
İLGİ: 21.07.2020 TARİH ve 2694 SAYILI MÜRACAATINA İSTİNADEN DÜZENLENMİŞTİR.					

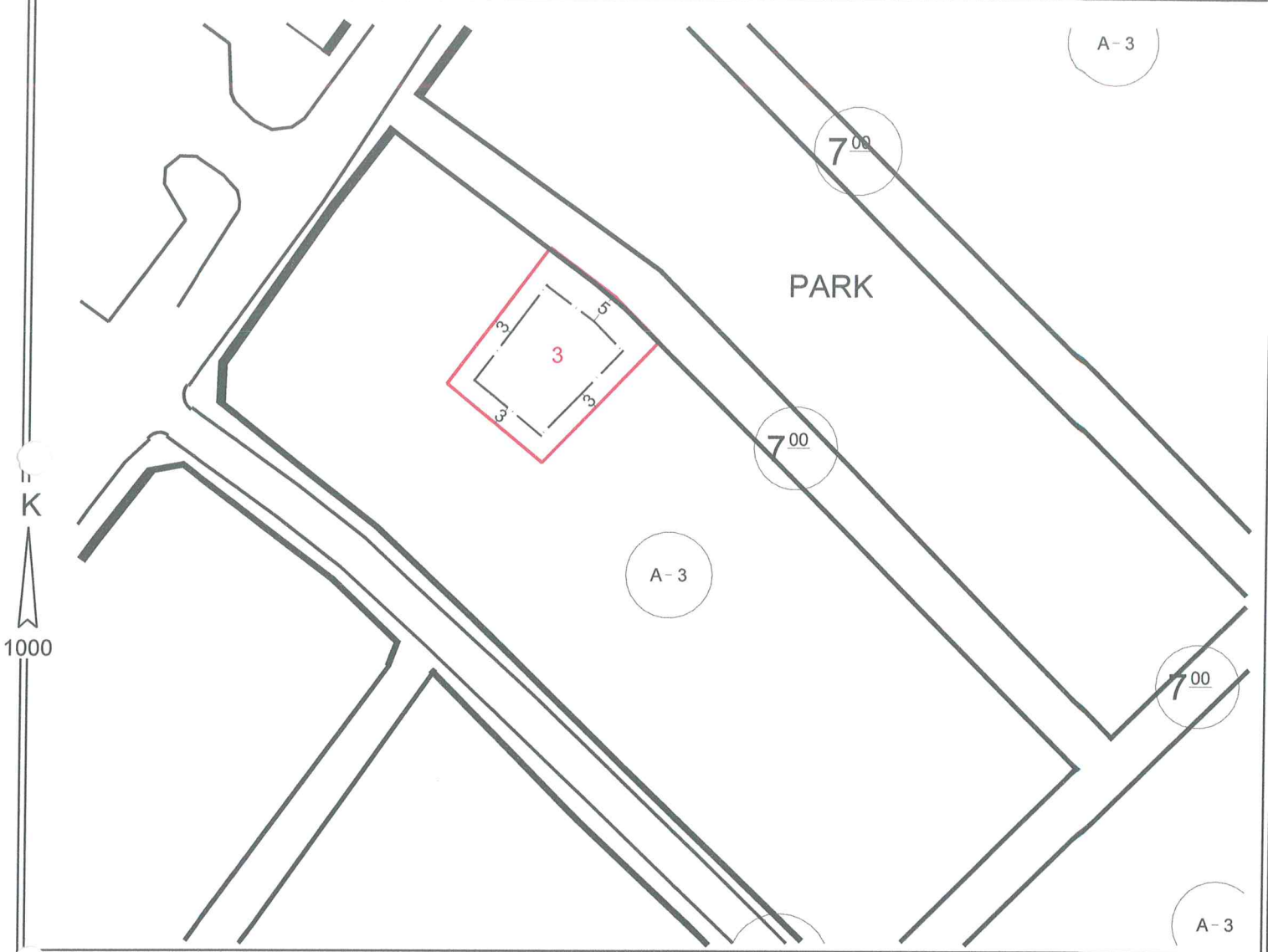

LAN NOTLARI:

- 1- Ayrık nizam 2 ve 3 kata imarlı konut alanlarında tek katlı veya müstakil dubleks, tripleks yapı yapılabilir.
- 2- İmar durum belgesinde belirtilmeyen hususlarda Konya Büyükşehir Belediye Meclisi tarafından il genelinde uygulamayı standartlaştırmak amacıyla alınmış uygulamaya yönelik kararlara ve Planlı Alanlar İmar Yönetmeliği hükümlerine uyulacaktır.

(Seydişehir Uygulama İmar Planı notları, Konya Büyükşehir Belediye Meclisinin 18.05.2018 gün ve 576 sayılı kararı ile yeniden düzenlenmiştir.)

BİNA YÜKSEKLİĞİ	3 kat	İNŞAAT NIZAMI	Ayrık	TAKS - KAKS	0.30 - 0.90	
ÖN BAHÇE MESAFESİ	En az 5 m.	PLAN TASDİK TARİHİ	17.02.1989	TADİLAT TARİHİ		ÖLÇEK 1/1000
YAN BAHÇE MESAFESİ	En az 3 m.	OTOPARK BÖLGE NO		KADASTRO, İMAR PAFTALAMA VE KOORDİNAT SİSTEMİ YEREL 'DİR		
ARKA BAHÇE MESAFESİ	En az 3 m		PAFTA	ADA	PARSEL	M2
ALAN KULLANIMI	Konut alanı	İMAR PLANI	19K-2A	659	3	575.69
JEOLÖJİK DURUM	ÖA.5-1	KADASTRO				

DÜZENLEYEN
12.08.2020

KONTROL EDEN
12.08.2020

ONAYLAYAN
12.08.2020

Serkan SAĞLAM
Harita Teknikeri

Ramazan HARMANCI
Şehir Plancısı

Mehmet KELLE
İmar ve Şehircilik Müdürü V.

BU İMAR DURUMU YÜRÜRLÜKTEKİ İMAR PLANI VE MEVZUATA GÖRE TANZİM EDİLMİŞTİR. İMAR DURUMU İLE YALNIZ PROJE TANZİM EDİLEBİLİR. İNŞAAT YAPTIRILAMAZ. İMAR PLANINDA BİR DEĞİŞİKLİK OLURSA HERHANGİ BİR HAK İDDİA EDİLEMEZ. İMAR DURUMU İÇİN VERİLDİ. BİR YIL GEÇERLİDİR. SEHVEN HATALI VERİLEN İMAR ÇAPLARINDA İMAR PLANI GEÇERLİDİR. PARSELİN JEOLÖJİK DURUMU İLE İLGİLİ AYRINTILI BİLGİ www.konyakbs.com WEB ADRESİNDEN ALINABİLİR.



T.C.
KONYA
SEYDİŞEHİR BELEDİYESİ
İMAR VE ŞEHİRCİLİK
MÜDÜRLÜĞÜ

İMAR DURUM BELGESİ

MAKBUZ

ADI/SOYADI	SEYDİŞEHİR BELEDİYESİ		TARİH	
TAPU MAHALLESİ	Alaylariki	TAPU TESCİL TARİHİ	23.02.1989	NO
İMAR DURUM BELGESİNDEKİ İSİMLER BİLGİ AMAÇLIDIR. RESMİ İŞLEMLERDE TAPU SENEDİNDEKİ İSİMLER GEÇERLİDİR.				SAYI
İLGİ: 21.07.2020 TARİH ve 2694 SAYILI MÜRACAATINA İSTİNADEN DÜZENLENMİŞTİR.				

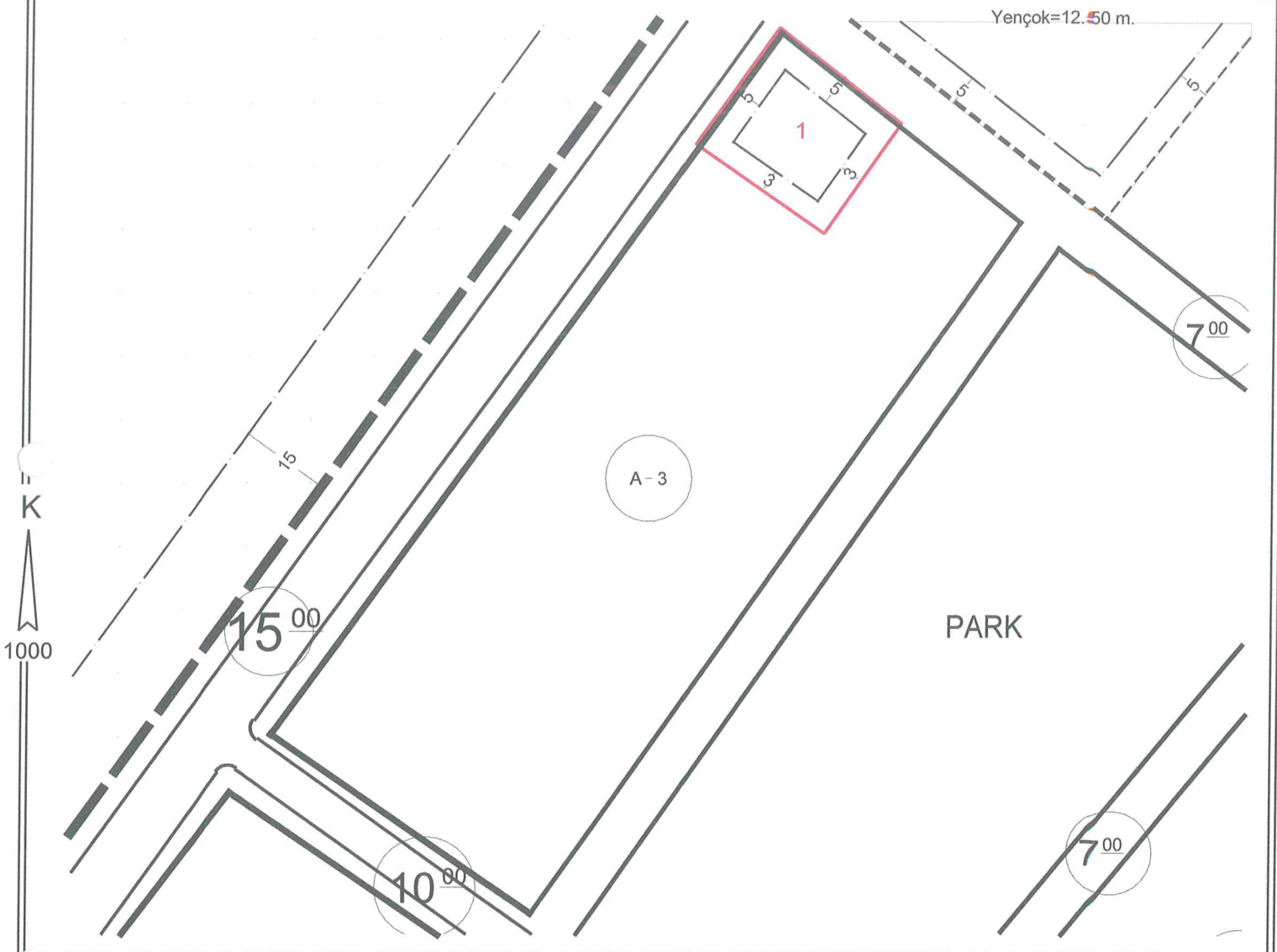

LAN NOTLARI:

- 1- Ayrık nizam 2 ve 3 kata imarlı konut alanlarında tek katlı veya müstakil dubleks, tripleks yapı yapılabilir.
- 2- İmar durum belgesinde belirtilmeyen hususlarda Konya Büyükşehir Belediye Meclisi tarafından il genelinde uygulamayı standartlaştırmak amacıyla alınmış uygulamaya yönelik kararlara ve Planlı Alanlar İmar Yönetmeliği hükümlerine uyulacaktır.

(Seydişehir Uygulama İmar Planı notları, Konya Büyükşehir Belediye Meclisinin 18.05.2018 gün ve 576 sayılı kararı ile yeniden düzenlenmiştir.)

BINA YÜKSEKLİĞİ	3 kat	İNŞAAT NIZAMI	Ayrık	TAKS - KAKS	0.30 - 0.90	
ÖN BAHÇE MESAFESİ	En az 5 m.	PLAN TASDİK TARİHİ	17.02.1989	TADILAT TARİHİ		ÖLÇEK 1/1000
YAN BAHÇE MESAFESİ	En az 3 m.	OTOPARK BÖLGE NO		KADASTRO, İMAR PAFTALAMA VE KOORDİNAT SİSTEMİ YEREL 'DİR		
ARKA BAHÇE MESAFESİ	----	PAFTA		ADA	PARSEL	M2
ALAN KULLANIMI	Konut alanı	İMAR PLANI	19K-2A	656	1	538.15
JEOLJİK DURUM	ÖA.5-1	KADASTRO				

DÜZENLEYEN
12.08.2020

KONTROL EDEN
12.08.2020

ONAYLAYAN
12.08.2020

Serkan SAĞLAM
Harita Teknikeri

Ramazan HARMANCI
Şehir Plancısı

Mehmet KELLE
İmar ve Şehircilik Müdürü V.

BU İMAR DURUMU YÜRÜRLÜKTEKİ İMAR PLANI VE MEVZUATA GÖRE TANZİM EDİLMİŞTİR. İMAR DURUMU İLE YALNIZ PROJE TANZİM EDİLEBİLİR. İNŞAAT YAPTIRILAMAZ. İMAR PLANINDA BİR DEĞİŞİKLİK OLURSA HERHANGİ BİR HAK İDDİA EDİLEMEZ. İMAR DURUMU İÇİN VERİLDİ. BİR YIL GEÇERLİDİR. SEHVEN HATALI VERİLEN İMAR ÇAPLARINDA İMAR PLANI GEÇERLİDİR. PARSELİN JEOLJİK DURUMU İLE İLGİLİ AYRINTILI BİLGİ www.konyakbs.com WEB ADRESİNDEN ALINABİLİR.



T.C.
KONYA
SEYDİŞEHİR BELEDİYESİ
İMAR VE ŞEHİRCİLİK
MÜDÜRLÜĞÜ

İMAR DURUM BELGESİ

MAKBUZ

ADI/SOYADI	SEYDİŞEHİR BELEDİYESİ			TARİH		
TAPU MAHALLESİ	Alaylariki	TAPU TESCİL TARİHİ	23.02.1989	NO		
İMAR DURUM BELGESİNDEKİ İSİMLER BİLGİ AMAÇLIDIR. RESMİ İŞLEMLERDE TAPU SENEDİNDEKİ İSİMLER GEÇERLİDİR.					SAYI	
İLGİ: 21.07.2020 TARİH ve 2694 SAYILI MÜRACAATINA İSTİNADEN DÜZENLENMİŞTİR.						



LAN NOTLARI:

- 1- Ayrınc nizam 2 ve 3 kata imarlı konut alanlarında tek katlı veya müstakil dubleks, tripleks yapı yapılabilir.
- 2- İmar durum belgesinde belirtilmeyen hususlarda Konya Büyükşehir Belediye Meclisi tarafından il genelinde uygulamayı standartlaştırmak amacıyla alınmış uygulamaya yönelik kararlara ve Planlı Alanlar İmar Yönetmeliği hükümlerine uyulacaktır.

(Seydişehir Uygulama İmar Planı notları, Konya Büyükşehir Belediye Meclisinin 18.05.2018 gün ve 576 sayılı kararı ile yeniden düzenlenmiştir.)

BİNA YÜKSEKLİĞİ	3 kat	İNŞAAT NIZAMI	Ayrınc	TAKS - KAKS	0.30 - 0.90	
ÖN BAHÇE MESAFESİ	En az 5 m.	PLAN TASDİK TARİHİ	17.02.1989	TADİLAT TARİHİ		ÖLÇEK 1/1000
YAN BAHÇE MESAFESİ	En az 3 m..	OTOPARK BÖLGE NO		KADASTRO, İMAR PAFTALAMA VE KOORDİNAT SİSTEMİ YEREL 'DİR		
ARKA BAHÇE MESAFESİ	----	PAFTA		ADA	PARSEL	M2
ALAN KULLANIMI	Konut alanı	İMAR PLANI	19K-2A	656	2	501.86
JEOLJİK DURUM	ÖA.5-1	KADASTRO				

DÜZENLEYEN
12.08.2020

Serkan SAĞLAM
Harita Teknikeri

KONTROL EDEN
12.08.2020

Ramazan HARMANCI
Şehir Plancısı

ONAYLAYAN
12.08.2020

Mehmet KELLE
İmar ve Şehircilik Müdür V.

BU İMAR DURUMU YÜRÜRLÜKTEKİ İMAR PLANI VE MEVZUATA GÖRE TANZİM EDİLMİŞTİR. İMAR DURUMU İLE YALNIZ PROJE TANZİM EDİLEBİLİR. İNŞAAT YAPTIRILAMAZ. İMAR PLANINDA BİR DEĞİŞİKLİK OLURSA HERHANGİ BİR HAK İDDİA EDİLEMEZ. İMAR DURUMU İÇİN VERİLDİ. BİR YIL GEÇERLİDİR. SEHVEN HATALI VERİLEN İMAR ÇAPLARINDA İMAR PLANI GEÇERLİDİR. PARSELİN JEOLJİK DURUMU İLE İLGİLİ AYRINTILI BİLGİ www.konyakbs.com WEB ADRESİNDEN ALINABİLİR.



T.C.
KONYA
SEYDİŞEHİR BELEDİYESİ
İMAR VE ŞEHİRCİLİK
MÜDÜRLÜĞÜ

İMAR DURUM BELGESİ

MAKBUZ

ADI/SOYADI	SEYDİŞEHİR BELEDİYESİ			TARİH		
TAPU MAHALLESİ	Alaylariki	TAPU TESCİL TARİHİ	23.02.1989	NO		
İMAR DURUM BELGESİNDEKİ İSİMLER BİLGİ AMAÇLIDIR. RESMİ İŞLEMLERDE TAPU SENEDİNDEKİ İSİMLER GEÇERLİDİR.					SAYI	
İLGİ: 21.07.2020 TARİH ve 2694 SAYILI MÜRACAATINA İSTİNADEN DÜZENLENMİŞTİR.						

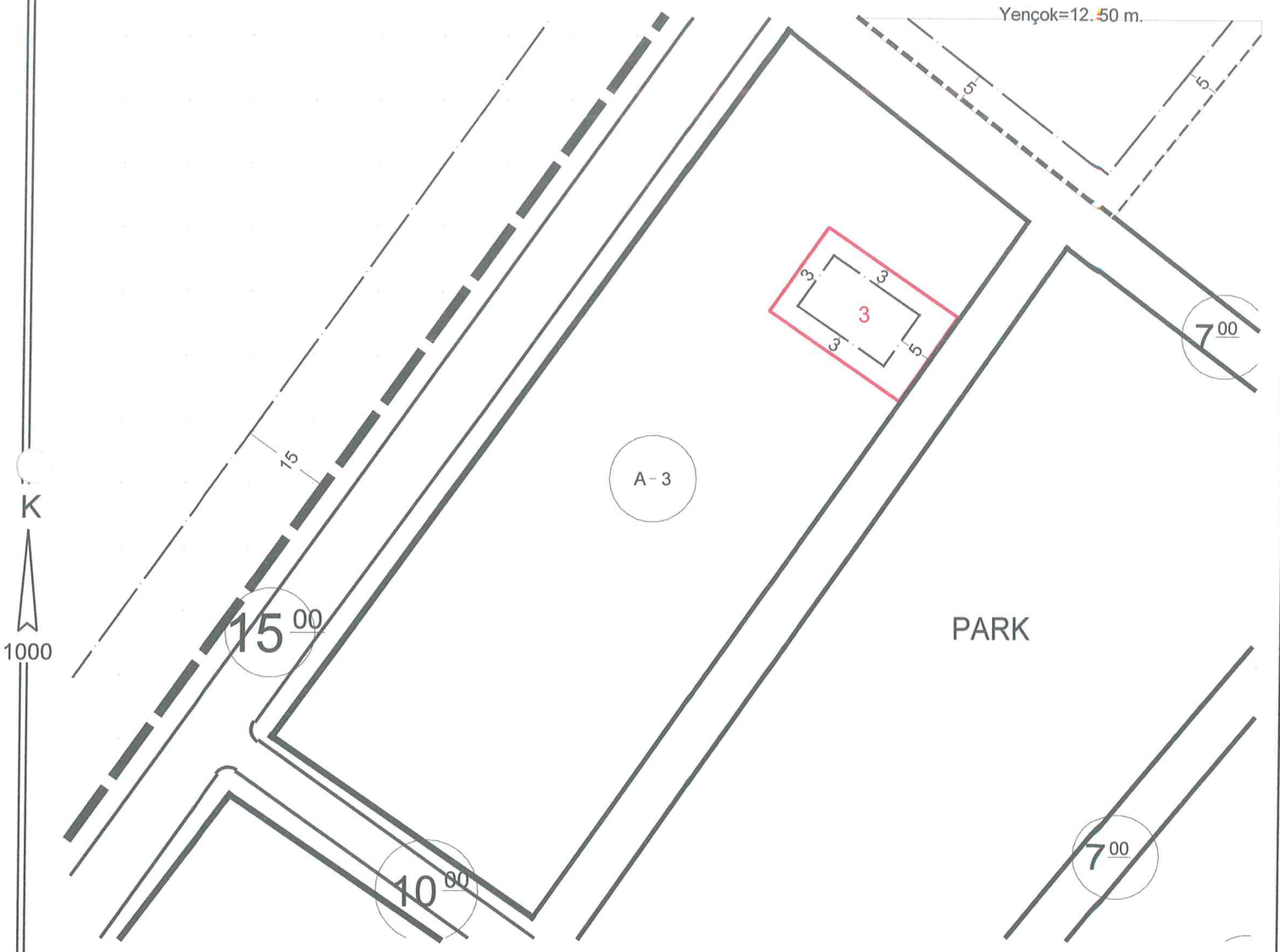

LAN NOTLARI:

- 1- Ayrık nizam 2 ve 3 kata imarlı konut alanlarında tek katlı veya müstakil dubleks, tripleks yapı yapılabilir.
- 2- İmar durum belgesinde belirtilmeyen hususlarda Konya Büyükşehir Belediye Meclisi tarafından il genelinde uygulamayı standartlaştırmak amacıyla alınmış uygulamaya yönelik kararlara ve Planlı Alanlar İmar Yönetmeliği hükümlerine uyulacaktır.

(Seydişehir Uygulama İmar Planı notları, Konya Büyükşehir Belediye Meclisinin 18.05.2018 gün ve 576 sayılı kararı ile yeniden düzenlenmiştir.)

BINA YÜKSEKLİĞİ	3 kat	İNŞAAT NİZAMI	Ayrık	TAKS - KAKS	0.30 - 0.90
ÖN BAHÇE MESAFESİ	En az 5 m.	PLAN TASDİK TARİHİ	17.02.1989	TADİLAT TARİHİ	ÖLÇEK 1/1000
YAN BAHÇE MESAFESİ	En az 3 m.	OTOPARK BÖLGE NO		KADASTRO, İMAR PAFTALAMA VE KOORDİNAT SİSTEMİ YEREL 'DIR	
ARKA BAHÇE MESAFESİ	En az 3 m	PAFTA	ADA	PARSEL	M2
ALAN KULLANIMI	Konut alanı	İMAR PLANI	19K-2A	656	3 394.91
JEOLOJİK DURUM	ÖA.5-1	KADASTRO			

DÜZENLEYEN
12.08.2020

KONTROL EDEN
12.08.2020

ONAYLAYAN
12.08.2020

Serkan SAĞLAM
Harita Teknikeri

Ramazan HARMANCI
Şehir Plancısı

Mehmet KELLE
İmar ve Şehircilik Müdürü V.

BU İMAR DURUMU YÜRÜRLÜKTEKİ İMAR PLANI VE MEVZUATA GÖRE TANZİM EDİLMİŞTİR. İMAR DURUMU İLE YALNIZ PROJE TANZİM EDİLEBİLİR. İNŞAAT YAPILAMAZ. İMAR PLANINDA BİR DEĞİŞİKLİK OLURSA HERHANGİ BİR HAK İDDİA EDİLEMEZ. İMAR DURUMU İÇİN VERİLDİ. BİR YIL GEÇERLİDİR. SEHVEN HATALI VERİLEN İMAR ÇAPLARINDA İMAR PLANI GEÇERLİDİR. PARSELİN JEOLOJİK DURUMU İLE İLGİLİ AYRINTILI BİLGİ www.konyakbs.com WEB ADRESİNDEN ALINILIR.



T.C.
KONYA
SEYDİŞEHİR BELEDİYESİ
İMAR VE ŞEHİRCİLİK
MÜDÜRLÜĞÜ

İMAR DURUM BELGESİ

MAKBUZ

ADI/SOYADI	SEYDİŞEHİR BELEDİYESİ		TARİH	
TAPU MAHALLESİ	Alaylariki	TAPU TESCİL TARİHİ	23.02.1989	NO
İMAR DURUM BELGESİNDEKİ İSİMLER BİLGİ AMAÇLIDIR. RESMİ İŞLEMLERDE TAPU SENEDİNDEKİ İSİMLER GEÇERLİDİR.				SAYI
İLGİ: 21.07.2020 TARİH ve 2694 SAYILI MÜRACAATINA İSTİNADEN DÜZENLENMİŞTİR.				

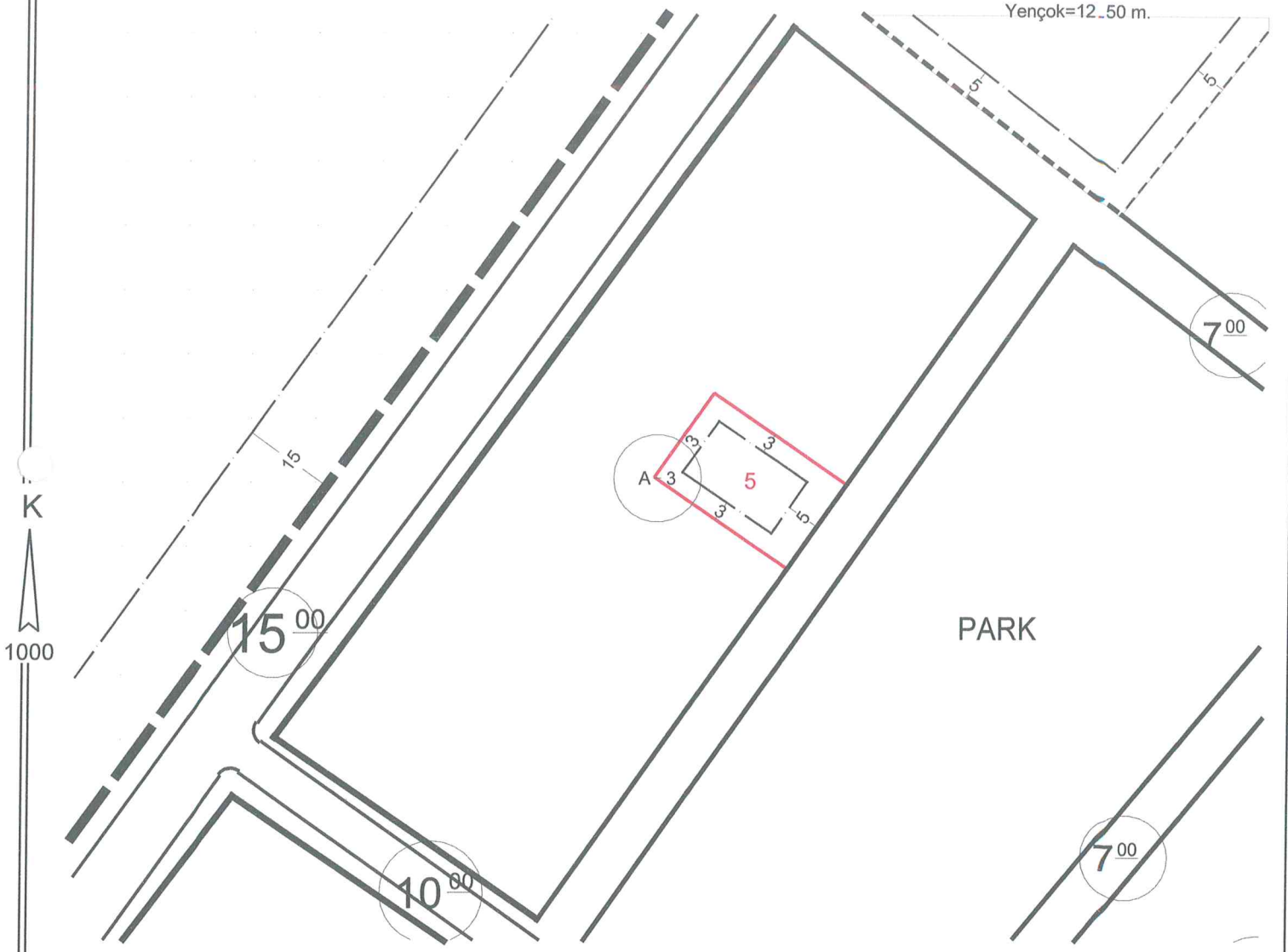

LAN NOTLARI:

- Ayrılc nizam 2 ve 3 kata imarlı konut alanlarında tek katlı veya müstakil dubleks, tripleks yapı yapılabilir.
- İmar durum belgesinde belirtilmeyen hususlarda Konya Büyükşehir Belediye Meclisi tarafından il genelinde uygulamayı standartlaştırmak amacıyla alınmış uygulamaya yönelik kararlara ve Planlı Alanlar İmar Yönetmeliği hükümlerine uyulacaktır.

(Seydişehir Uygulama İmar Planı notları, Konya Büyükşehir Belediye Meclisinin 18.05.2018 gün ve 576 sayılı kararı ile yeniden düzenlenmiştir.)

BİNA YÜKSEKLİĞİ	3 kat	İNŞAAT NİZAMI	Ayrılc	TAKS - KAKS	0.30 - 0.90
ÖN BAHÇE MESAFESİ	En az 5 m.	PLAN TASDİK TARİHİ	17.02.1989	TADİLAT TARİHİ	
YAN BAHÇE MESAFESİ	En az 3 m..	OTOPARK BÖLGE NO		KADASTRO, İMAR PAFTALAMA VE KOORDİNAT SİSTEMİ YEREL 'DİR	ÖLÇEK 1/1000
ARKA BAHÇE MESAFESİ	En az 3 m	PAFTA		ADA	PARSEL M2
ALAN KULLANIMI	Konut alanı	İMAR PLANI	19K-2A	656	5 398.67
JEOLJİK DURUM	ÖA.5-1	KADASTRO			

DÜZENLEYEN
12.08.2020

KONTROL EDEN
12.08.2020

ONAYLAYAN
12.08.2020

Serkan SAĞLAM
Harita Teknikeri

Ramazan HARMANCI
Şehir Plancısı

Mehmet KELLE
İmar ve Şehircilik Müdürü V.

BU İMAR DURUMU YÜRÜRLÜKTEKİ İMAR PLANI VE MEVZUATA GÖRE TANZİM EDİLMİŞTİR. İMAR DURUMU İLE YALNIZ PROJE TANZİM EDİLEBİLİR. İNŞAAT YAPTIRILAMAZ. İMAR PLANINDA BİR DEĞİŞİKLİK OLURSA HERHANGİ BİR HAK İDDİA EDİLEMEZ. İMAR DURUMU İÇİN VERİLDİ. BİR YIL GEÇERLİDİR. SEHVEN HATALI VERİLEN İMAR ÇAPLARINDA İMAR PLANI GEÇERLİDİR. PARSELİN JEOLJİK DURUMU İLE İLGİLİ AYRINTILI BİLGİ www.konyakbs.com WEB ADRESİNDEN ALINABİLİR.



T.C.
KONYA
SEYDİŞEHİR BELEDİYESİ
İMAR VE ŞEHİRCİLİK
MÜDÜRLÜĞÜ

İMAR DURUM BELGESİ

MAKBUZ

ADI/SOYADI	SEYDİŞEHİR BELEDİYESİ			TARİH		
TAPU MAHALLESİ	Alaylariki	TAPU TESCİL TARİHİ	23.02.1989	NO		
İMAR DURUM BELGESİNDEKİ İSİMLER BİLGİ AMAÇLIDIR. RESMİ İŞLEMLERDE TAPU SENEDİNDEKİ İSİMLER GEÇERLİDİR.					SAYI	
İLGİ: 21.07.2020 TARİH ve 2694 SAYILI MÜRACAATINA İSTİNADEN DÜZENLENMİŞTİR.						

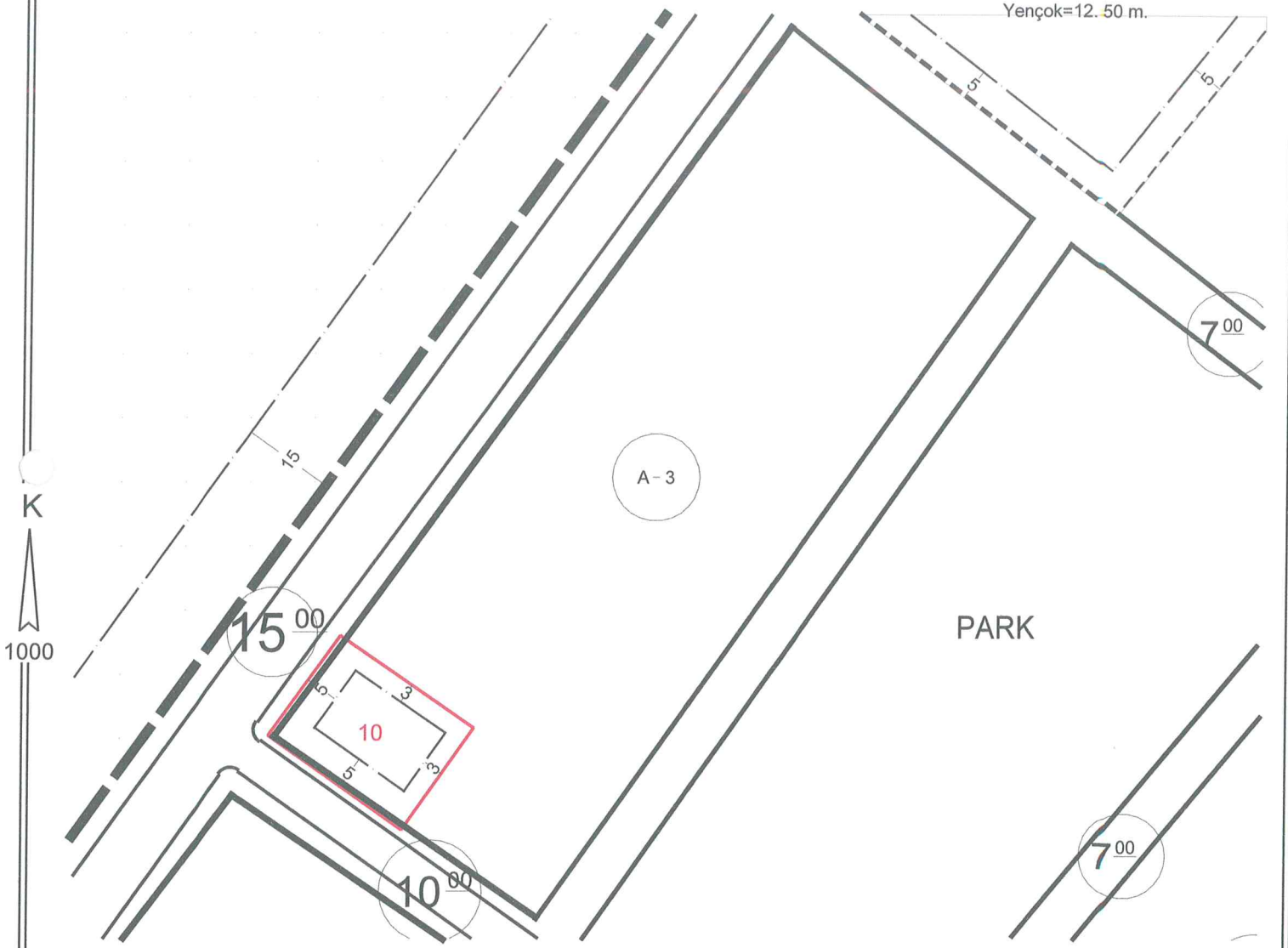

LAN NOTLARI:

- 1- Ayrık nizam 2 ve 3 kata imarlı konut alanlarında tek katlı veya müstakil dubleks, tripleks yapı yapılabilir.
- 2- İmar durum belgesinde belirtilmeyen hususlarda Konya Büyükşehir Belediye Meclisi tarafından il genelinde uygulamayı standartlaştırmak amacıyla alınmış uygulamaya yönelik kararlara ve Planlı Alanlar İmar Yönetmeliği hükümlerine uyulacaktır.

(Seydişehir Uygulama İmar Planı notları, Konya Büyükşehir Belediye Meclisinin 18.05.2018 gün ve 576 sayılı kararı ile yeniden düzenlenmiştir.)

BİNA YÜKSEKLİĞİ	3 kat	İNŞAAT NIZAMI	Ayrık	TAKS - KAKS	0.30 - 0.90	
ÖN BAHÇE MESAFESİ	En az 5 m.	PLAN TASDİK TARİHİ	17.02.1989	TADİLAT TARİHİ		ÖLÇEK 1/1000
YAN BAHÇE MESAFESİ	En az 3 m..	OTOPARK BÖLGE NO		KADASTRO, İMAR PAFTALAMA VE KOORDİNAT SİSTEMİ YEREL 'DİR		
ARKA BAHÇE MESAFESİ	PAFTA	ADA	PARSEL	M2	
ALAN KULLANIMI	Konut alanı	İMAR PLANI	19K-2A	656	10	489.21
JEOLOJİK DURUM	ÖA.5-1	KADASTRO				

DÜZENLEYEN
12.08.2020

KONTROL EDEN
12.08.2020

ONAYLAYAN
12.08.2020

Serkan SAĞLAM
Harita Teknikeri

Ramazan HARMANCI
Şehir Plancısı

Menmet KELLE
İmar ve Şehircilik Müdür V.

BU İMAR DURUMU YÜRÜRLÜKTEKİ İMAR PLANI VE MEVZUATA GÖRE TANZİM EDİLMİŞTİR. İMAR DURUMU İLE YALNIZ PROJE TANZİM EDİLEBİLİR. İNŞAAT YAPTIRILAMAZ. İMAR PLANINDA BİR DEĞİŞİKLİK OLURSA HERHANGİ BİR HAK İDDİA EDİLEMEZ. İMAR DURUMU İÇİN VERİLDİ. BİR YIL GEÇERLİDİR. SEHVEN HATALI VERİLEN İMAR ÇAPLARINDA İMAR PLANI GEÇERLİDİR. PARSELİN JEOLOJİK DURUMU İLE İLGİLİ AYRINTILI BİLGİ www.konyakbs.com WEB ADRESİNDEN ALINABİLİR.



T.C.
KONYA
SEYDİŞEHİR BELEDİYESİ
İMAR VE ŞEHİRCİLİK
MÜDÜRLÜĞÜ

İMAR DURUM BELGESİ

MAKBUZ

ADI/SOYADI	SEYDİŞEHİR BELEDİYESİ			TARİH	
TAPU MAHALLESİ	Alaylariki	TAPU TESCİL TARİHİ	27.02.1989	NO	
İMAR DURUM BELGESİNDEKİ İSİMLER BİLGİ AMAÇLIDIR. RESMİ İŞLEMLERDE TAPU SENEDİNDEKİ İSİMLER GEÇERLİDİR.					
İLGİ: 21.07.2020 TARİH ve 2694 SAYILI MÜRACAATINA İSTİNADEN DÜZENLENMİŞTİR.					

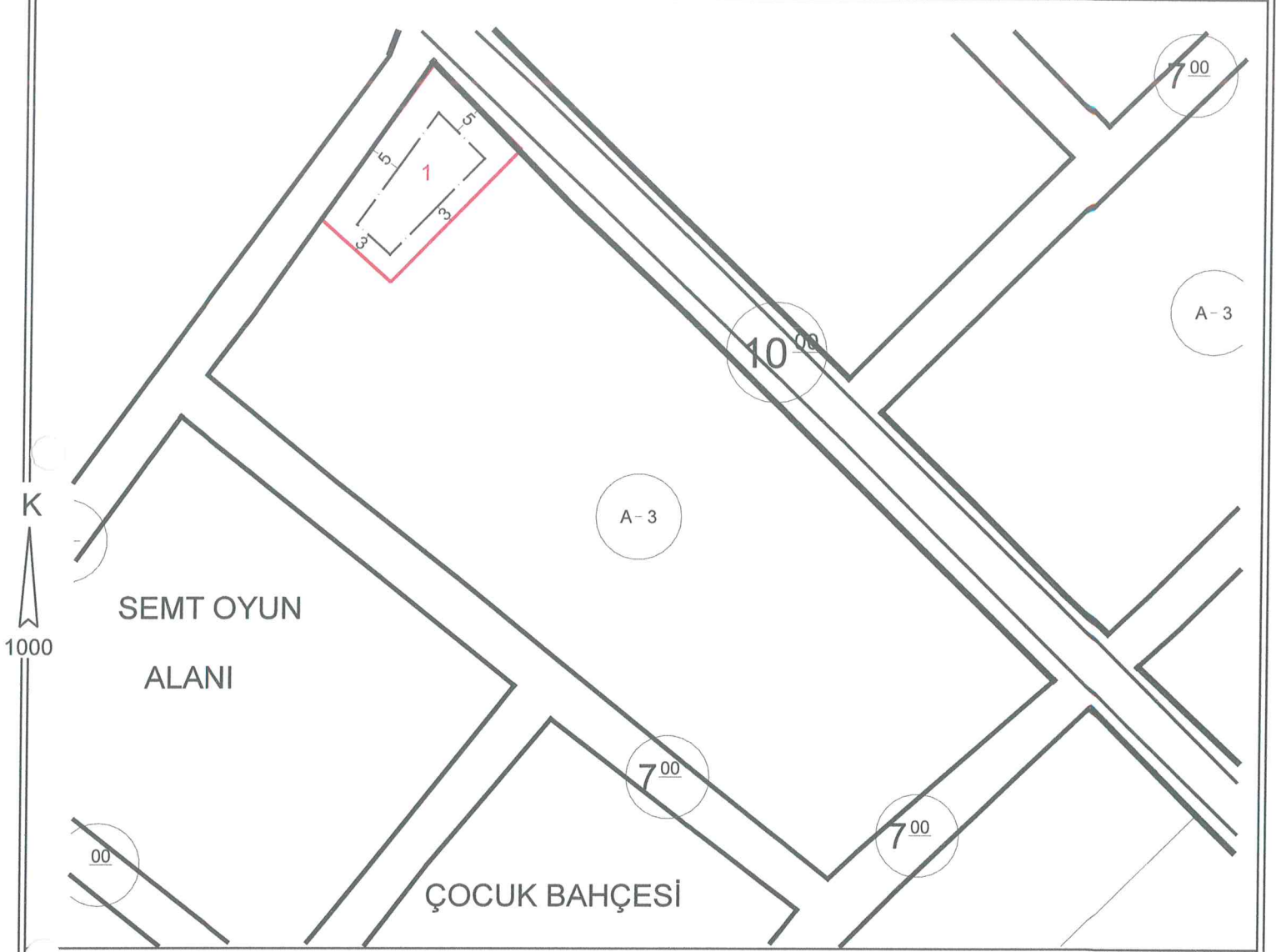

ALAN NOTLARI:

- 1- Ayrık nizam 2 ve 3 kata imarlı konut alanlarında tek katlı veya müstakil dubleks, tripleks yapı yapılabilir.
- 2- İmar durum belgesinde belirtilmeyen hususlarda Konya Büyükşehir Belediye Meclisi tarafından il genelinde uygulamayı standartlaştırmak amacıyla alınmış uygulamaya yönelik kararlara ve Planlı Alanlar İmar Yönetmeliği hükümlerine uyulacaktır.

(Seydişehir Uygulama İmar Planı notları, Konya Büyükşehir Belediye Meclisinin 18.05.2018 gün ve 576 sayılı kararı ile yeniden düzenlenmiştir.)

BİNA YÜKSEKLİĞİ	3 kat	İNŞAAT NIZAMI	Ayrık	TAKS - KAKS	0.30 - 0.90	
ÖN BAHÇE MESAFESİ	En az 5 m.	PLAN TASDİK TARİHİ	17.02.1989	TADILAT TARİHİ		ÖLÇEK 1/1000
YAN BAHÇE MESAFESİ	En az 3 m..	OTOPARK BÖLGE NO		KADASTRO, İMAR PAFTALAMA VE KOORDİNAT SİSTEMİ YEREL 'DIR		
ARKA BAHÇE MESAFESİ	----	PAFTA	ADA	PARSEL	M2	
ALAN KULLANIMI	Konut alanı	İMAR PLANI	19K-2A/19K-2B	652	1	516.05
JEOLJİK DURUM	ÖA.5-1	KADASTRO				

DÜZENLEYEN
12.08.2020

KONTROL EDEN
12.08.2020

ONAYLAYAN
12.08.2020

Serkan SAĞLAM
Harita Teknikeri

Ramazan HARMANCI
Şehir Plancısı

Mehmet KELLE
İmar ve Şehircilik Müdürü V.

BU İMAR DURUMU YÜRÜRLÜKTEKİ İMAR PLANI VE MEVZUATA GÖRE TANZİM EDİLMİŞTİR. İMAR DURUMU İLE YALNIZ PROJE TANZİM EDİLEBİLİR. İNŞAAT YAPTIRILAMAZ. İMAR PLANINDA BİR DEĞİŞİKLİK OLURSA HERHANGİ BİR HAK İDDİA EDİLEMEZ. İMAR DURUMU İÇİN VERİLDİ. BİR YIL GEÇERLİDİR. SEHVEN HATALI VERİLEN İMAR ÇAPLARINDA İMAR PLANI GEÇERLİDİR. PARSELİN JEOLJİK DURUMU İLE İLGİLİ AYRINTILI BİLGİLERİ www.konyakhs.com WEB ADRESİNDEKİ AYRINTI İÇİN



T.C.
KONYA
SEYDİŞEHİR BELEDİYESİ
İMAR VE ŞEHİRCİLİK
MÜDÜRLÜĞÜ

İMAR DURUM BELGESİ

MAKBUZ

ADI/SOYADI	SEYDİŞEHİR BELEDİYESİ			TARİH	
TAPU MAHALLESİ	Alaylariki	TAPU TESCİL TARİHİ	23.02.1989	NO	
İMAR DURUM BELGESİNDEKİ İSİMLER BİLGİ AMAÇLIDIR. RESMİ İŞLEMLERDE TAPU SENEDİNDEKİ İSİMLER GEÇERLİDİR.					
İLGİ: 21.07.2020 TARİH ve 2694 SAYILI MÜRACAATINA İSTİNADEN DÜZENLENMİŞTİR.					

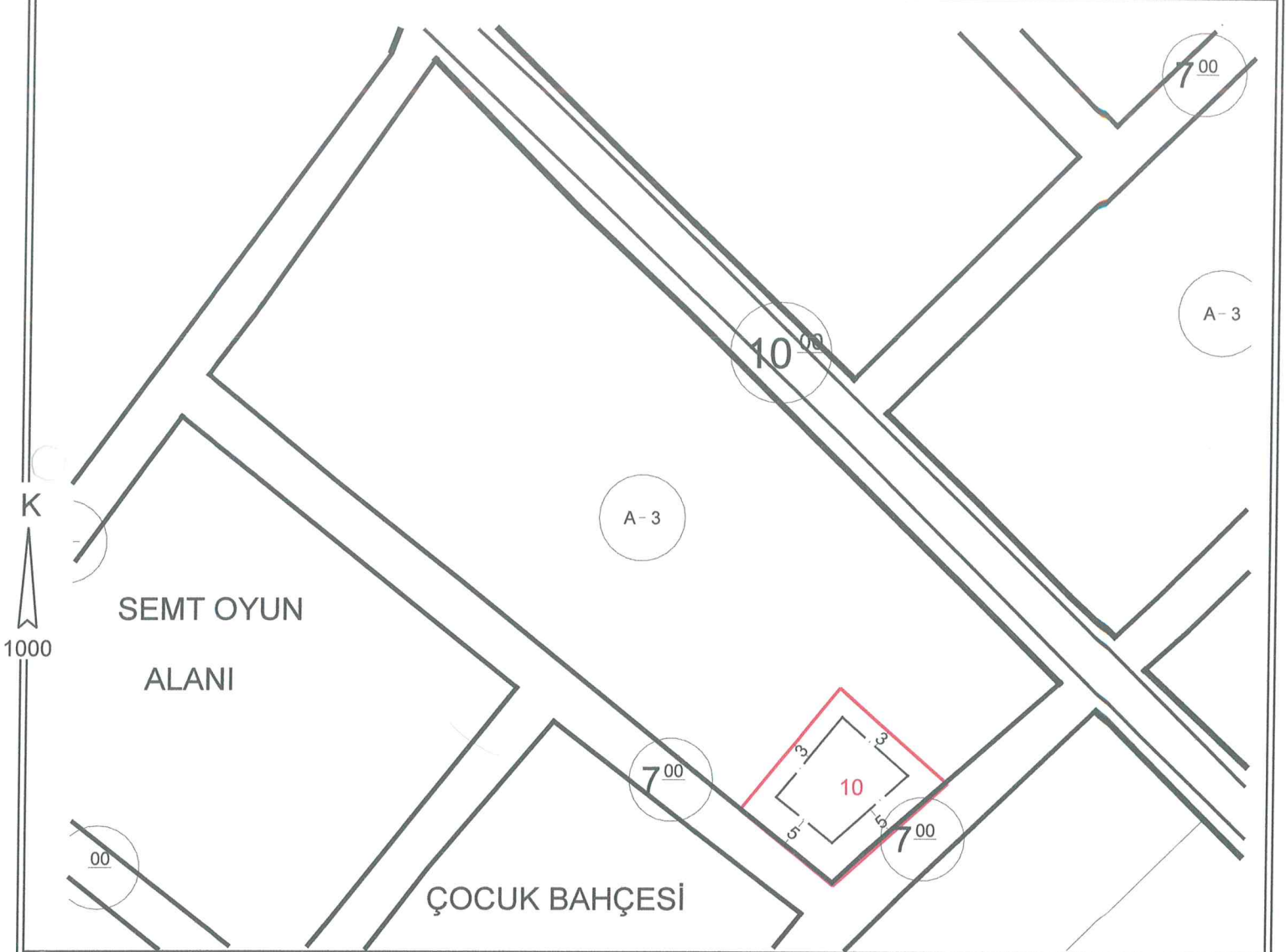

AN NOTLARI:

- Ayrık nizam 2 ve 3 kata imarlı konut alanlarında tek katlı veya müstakil dubleks, tripleks yapı yapılabilir.
- İmar durum belgesinde belirtilmeyen hususlarda Konya Büyükşehir Belediye Meclisi tarafından il genelinde uygulamayı standartlaştırmak amacıyla alınmış uygulamaya yönelik kararlara ve Planlı Alanlar İmar Yönetmeliği hükümlerine uyulacaktır.

(Seydişehir Uygulama İmar Planı notları, Konya Büyükşehir Belediye Meclisinin 18.05.2018 gün ve 576 sayılı kararı ile yeniden düzenlenmiştir.)

BİNA YÜKSEKLİĞİ	3 kat	İNŞAAT NIZAMI	Ayrık	TAKS - KAKS	0.30 - 0.90
ÖN BAHÇE MESAFESİ	En az 5 m.	PLAN TASDİK TARİHİ	17.02.1989	TADILAT TARİHİ	
YAN BAHÇE MESAFESİ	En az 3 m..	OTOPARK BÖLGE NO		KADASTRO, İMAR PAFTALAMA VE KOORDİNAT SİSTEMİ YEREL 'DIR	ÖLÇEK 1/1000
ARKA BAHÇE MESAFESİ	PAFTA		ADA	PARSEL M2
ALAN KULLANIMI	Konut alanı	İMAR PLANI	19K-2B	652	10 508.07
JEOLJİK DURUM	ÖA.5-1	KADASTRO			

DÜZENLEYEN
12.08.2020

KONTROL EDEN
12.08.2020

ONAYLAYAN
12.08.2020

Serkan SAĞLAM
Harita Teknikeri

Ramazan HARMANCI
Şehir Plancısı

Mehmet KELLE
İmar ve Şehircilik Müdür V.

BU İMAR DURUMU YÜRÜRLÜKTEKİ İMAR PLANI VE MEVZUATA GÖRE TANZİM EDİLMİŞTİR. İMAR DURUMU İLE YALNIZ PROJE TANZİM EDİLEBİLİR. İNŞAAT YAPTIRILAMAZ. İMAR PLANINDA BİR DEĞİŞİKLİK OLURSA HERHANGİ BİR HAK İDDİA EDİLEMEZ. İMAR DURUMU İÇİN VERİLDİ. BİR YIL GEÇERLİDİR. SEHVEN HATALI VERİLEN İMAR ÇAPLARINDA İMAR PLANI GEÇERLİDİR. PARSELİN JEOLJİK DURUMU İLE İLGİLİ AYRINTILI BİLGİ www.konyakbs.com WEB ADRESİNDEN ALINABİLİR.



T.C.
KONYA
SEYDİŞEHİR BELEDİYESİ
İMAR VE ŞEHİRCİLİK
MÜDÜRLÜĞÜ

İMAR DURUM BELGESİ

MAKBUZ

ADI/SOYADI	SEYDİŞEHİR BELEDİYESİ			TARİH	
TAPU MAHALLESİ	Alaylariki	TAPU TESCİL TARİHİ	23.02.1989	NO	
İMAR DURUM BELGESİNDEKİ İSİMLER BİLGİ AMAÇLIDIR. RESMİ İŞLEMLERDE TAPU SENEDİNDEKİ İSİMLER GEÇERLİDİR.					
İLGİ: 21.07.2020 TARİH ve 2694 SAYILI MÜRACAATINA İSTİNADEN DÜZENLENMİŞTİR.					

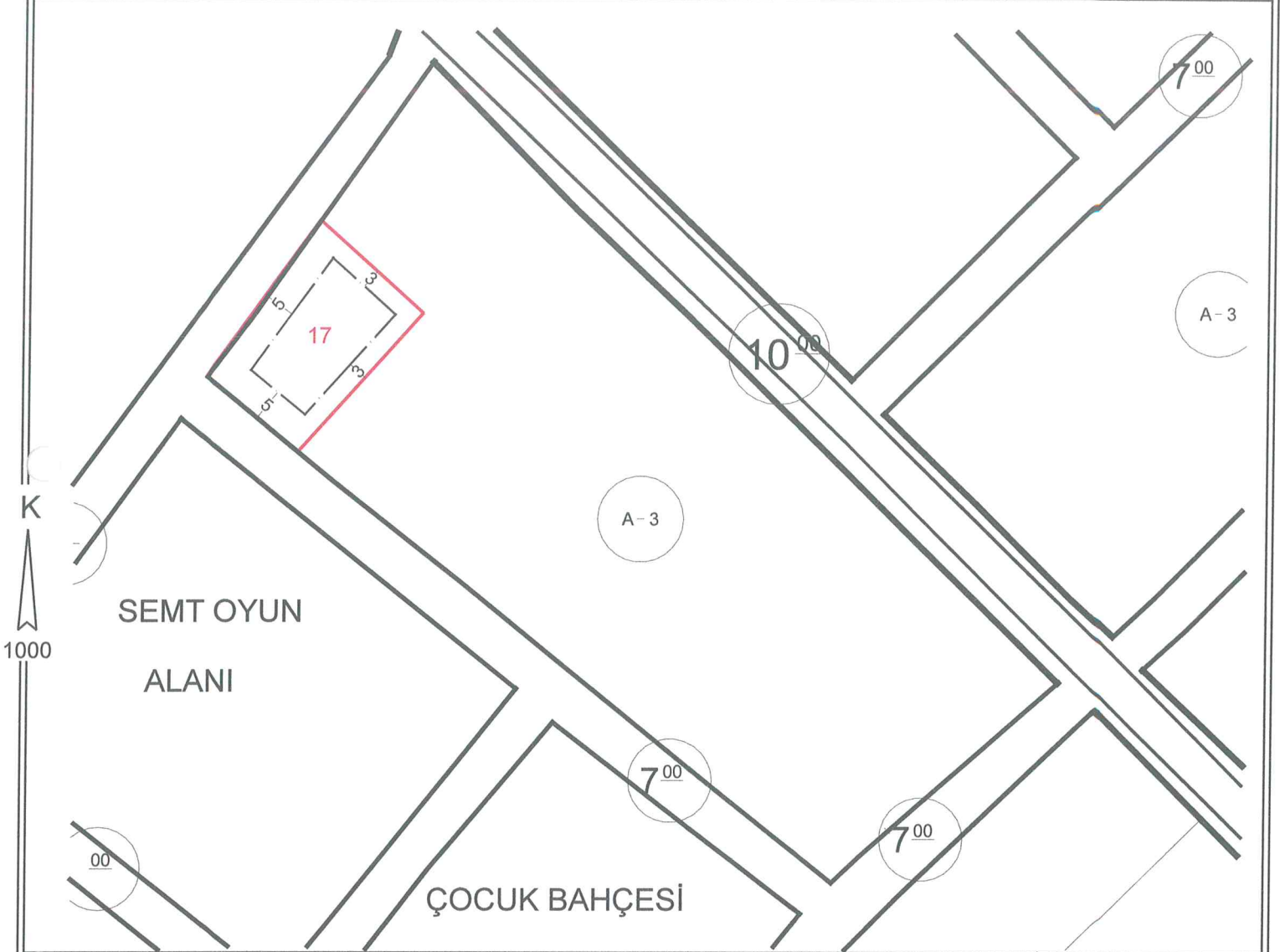

AN NOTLARI:

- Ayrık nizam 2 ve 3 kata imarlı konut alanlarında tek katlı veya müstakil dubleks, tripleks yapı yapılabilir.
- İmar durum belgesinde belirtilmeyen hususlarda Konya Büyükşehir Belediye Meclisi tarafından il genelinde uygulamayı standartlaştırmak amacıyla alınmış uygulamaya yönelik kararlara ve Planlı Alanlar İmar Yönetmeliği hükümlerine uyulacaktır.

(Seydişehir Uygulama İmar Planı notları, Konya Büyükşehir Belediye Meclisinin 18.05.2018 gün ve 576 sayılı kararı ile yeniden düzenlenmiştir.)

BİNA YÜKSEKLİĞİ	3 kat	İNŞAAT NIZAMI	Ayrık	TAKS - KAKS	0.30 - 0.90
ON BAHÇE MESAFESİ	En az 5 m.	PLAN TASDİK TARİHİ	17.02.1989	TADILAT TARİHİ	
YAN BAHÇE MESAFESİ	En az 3 m..	OTOPARK BÖLGE NO		KADASTRO, İMAR PAFTALAMA VE KOORDİNAT SİSTEMİ YEREL 'DIR	ÖLÇEK 1/1000
ARKA BAHÇE MESAFESİ	PAFTA	ADA	PARSEL	M2
ALAN KULLANIMI	Konut alanı	İMAR PLANI	19K-2A/19K-2B	652	17
JEOLOJİK DURUM	ÖA.5-1	KADASTRO			610.88

DÜZENLEYEN
12.08.2020

Serkan SAĞLAM
Harita Teknikeri

KONTROL EDEN
12.08.2020

Ramazan HARMANCI
Şehir Plancısı

ONAYLAYAN
12.08.2020

Mehmet KELLE
İmar ve Şehircilik Müdürü V.

BU İMAR DURUMU YÜRÜRLÜKTEKİ İMAR PLANI VE MEVZUATA GÖRE TANZİM EDİLMİŞTİR. İMAR DURUMU İLE YALNIZ PROJE TANZİM EDİLEBİLİR. İNŞAAT YAPTIRILAMAZ. İMAR PLANINDA BİR DEĞİŞİKLİK OLURSA HERHANGİ BİR HAK İDDİA EDİLEMEZ. İMAR DURUMU İÇİN VERİLDİ. BİR YIL GEÇERLİDİR. SEHVEN HATALI VERİLEN İMAR ÇAPLARINDA İMAR PLANI GEÇERLİDİR. PARSELİN JEOLOJİK DURUMU İLE İLGİLİ AYRINTILI BİLGİ www.konyakbs.com WEB ADRESİNDEN ALINABİLİR.

